

## 喜多方市からの最新情報

「喜多方市からの緊急情報」をお送りしていましたが、今回より毎月15日に「喜多方市からの最新情報」と題しまして、主に、震災関連の情報(放射線量測定結果など)をお知らせしていきます。

### ◆ 農林課からのお知らせ

#### 山菜類の放射性物質モニタリング検査の実施

山菜の時期を迎えておりますが、山菜類の出荷・販売は県による放射性物質モニタリング検査により安全性が確認されてからとなります。

市内で採取された「わらび」と「こしあぶら」につきましては、昨年から出荷・販売が制限されており、現在もその制限は解除されておられません。

その他の山菜のうち、「くさそてつ（ごごみ）」は既に検査を行っており、出荷・販売が可能となっております。なお、これ以外の山菜類につきましては、順次検査を行っておりますので、詳しくはお問い合わせください。

【問合せ 農林課農山村振興室 0241-24-5234】

#### 米の放射性物質吸収抑制対策(塩化カリ等の無償配布)

福島県では、米の放射性物質吸収抑制対策として、塩化カリ等の施用に対する補助制度を開始しました。

この事業を活用し、米の出穂前に放射性セシウムの吸収を抑制する目的で、各農家に塩化カリ等の追肥を促進するため、全農家を対象に無償で塩化カリ等の資材を配布することとなりました。

この取組みは、JA会津いいでが主体となり進めておりますので、必要数量をJA会津いいで営農部営農企画課(0241-23-2288)にお申し込みください。(JAの組合員以外の方を含む)

ただし、JA以外の集荷業者等との取引をされている方にとっては、事前にそれぞれの業者に問い合わせをしてご確認いただいたうえで、JAにお申し込み願います。

本市で生産される米の安全・安心をPRし、消費者の皆様安心して購入していただくため、是非、塩化カリ等の追肥に取り組まれるようお願いいたします。

※申込み期限は5月31日までとなりますので早めの対応をお願いいたします。

【問合せ 農林課農業振興対策室 0241-24-5235】

### ◆ 市施設等放射線測定結果について

4月18日～19日に計測した市内の放射線測定値をお知らせいたします。

本市の空間線量は、専門家から安心して生活できるレベルであるとアドバイスを受けております。さらに、市で実施したバッジ式線量計の積算線量についても昨年9月から12月まで行った積算線量測定結果は、最高値で0.14ミリシーベルト、これを年間推計値に換算すると0.56ミリシーベルトであり、国の長期的な目標である年間1ミリシーベルトを大きく下回っております。

#### 「表の見方について」

\*「測定地点」……○リアルタイム等

文部科学省が設置した可搬式モニタリングポスト及びリアルタイム線量計システムで計測  
○リアルタイム等以外

市職員が、シンチレーションサーベイメータで計測

単位：マイクロシーベルト毎時

No.	施設名	測定地点	測定値	No.	施設名	測定地点	測定値
1	会津ヤクルト販売喜多方センター内託児所	園庭（中央）	0.106	43	喜多方市立関柴小学校	リアルタイム等	0.112
2	さくらっこ保育園	リアルタイム等	0.064	44	喜多方市立第一中学校	リアルタイム等	0.105
3	道光保育所	リアルタイム等	0.088	45	喜多方市立第二中学校	リアルタイム等	0.100
4	桜ヶ丘育児園	園庭（入口）	0.088	46	喜多方市立第三中学校	リアルタイム等	0.080
5	喜多方市第二保育所	リアルタイム等	0.100	47	大荒井公園	公園（中央）	0.130
6	きっずはうす	園庭（中央）	0.086	48	経壇公園	公園（中央）	0.136
7	ドレミ保育園	リアルタイム等	0.056	49	桜壇公園	公園（中央）	0.144
8	木ッズランドどんぐりの森	リアルタイム等	0.100	50	桜ガ丘公園	公園（中央）	0.140
9	医療法人 昨雲会たんぼぼ保育園	リアルタイム等	0.090	51	常盤台公園	公園（中央）	0.124
10	喜多方市第四保育所	リアルタイム等	0.097	52	西四ッ谷南公園	公園（中央）	0.132
11	東町のびやか保育園	リアルタイム等	0.095	53	花園公園	公園（中央）	0.138
12	東町さつき保育所	リアルタイム等	0.092	54	東桜ガ丘公園	施設（入口）	0.106
13	喜多方市第一保育所	リアルタイム等	0.084	55	上高額公園	公園（中央）	0.124
14	喜多方市熊倉児童館	リアルタイム等	0.135	56	権現森公園	公園（中央）	0.208
15	喜多方市慶徳児童館	リアルタイム等	0.103	57	御清水公園	公園（中央）	0.132
16	喜多方市豊川児童館	施設（入口）	0.090	58	天満公園	公園（中央）	0.156
17	松山児童クラブ館	施設（入口）	0.084	59	さつきが丘公園	公園（中央）	0.150
18	喜多方市上三宮児童館	施設（入口）	0.132	60	上三宮公園	公園（中央）	0.108
19	喜多方市岩月児童館	公園（中央）	0.110	61	上ノ山墓地公園	施設（入口）	0.086
20	喜多方児童クラブ館	施設（入口）	0.102	62	北町公園	公園（中央）	0.102
21	喜多方市関柴児童館	公園（中央）	0.148	63	西四ッ谷公園	公園（中央）	0.134
22	喜多方市中央児童館	施設（入口）	0.104	64	東町公園	公園（中央）	0.116
23	喜多方市立熊倉幼稚園	リアルタイム等	0.126	65	中山森林公園	施設（入口）	0.102
24	いずみ幼稚園（私立）	リアルタイム等	0.094	66	喜多方市熊倉公民館	リアルタイム等	0.099
25	喜多方市立岩月幼稚園	リアルタイム等	0.083	67	喜多方プラザ（喜多方市中央公民館）	リアルタイム等	0.104
26	信愛幼稚園（私立）	公園（中央）	0.114	68	喜多方市松山公民館	リアルタイム等	0.069
27	千草幼稚園（私立）	リアルタイム等	0.110	69	喜多方市上三宮公民館	リアルタイム等	0.087
28	喜多方市立慶徳幼稚園	リアルタイム等	0.108	70	岩月交遊館	リアルタイム等	0.108
29	喜多方市立豊川幼稚園	リアルタイム等	0.132	71	喜多方市慶徳公民館（慶徳児童クラブ）	施設（入口）	0.076
30	喜多方市立松山幼稚園	リアルタイム等	0.097	72	喜多方市豊川公民館	リアルタイム等	0.082
31	喜多方市立上三宮幼稚園	リアルタイム等	0.080	73	喜多方市厚生会館	リアルタイム等	0.117
32	喜多方市立第一幼稚園	リアルタイム等	0.089	74	喜多方市勤労青少年ホーム	リアルタイム等	0.125
33	喜多方市立第二幼稚園	リアルタイム等	0.111	75	喜多方市関柴公民館	リアルタイム等	0.082
34	喜多方市立関柴幼稚園	リアルタイム等	0.118	76	押切川公園体育館	施設（入口）	0.100
35	喜多方市立熊倉小学校	リアルタイム等	0.137	77	押切川公園スポーツ広場	リアルタイム等	0.102
36	喜多方市立慶徳小学校	リアルタイム等	0.120	78	押切川公園野球場	施設（入口）	0.088
37	喜多方市立豊川小学校	リアルタイム等	0.127	79	喜多方市民プール	施設（入口）	0.108
38	喜多方市立松山小学校	リアルタイム等	0.138	80	ひばりが丘球場	施設（入口）	0.110
39	喜多方市立上三宮小学校	リアルタイム等	0.096	81	喜多方市総合福祉センター	施設（入口）	0.074
40	喜多方市立第三小学校	リアルタイム等	0.114	82	水道課分庁舎	施設（入口）	0.082
41	喜多方市立第一小学校	リアルタイム等	0.092	83	農村婦人の家	施設（入口）	0.118
42	喜多方市立第二小学校	リアルタイム等	0.125	84	喜多方駅	施設（入口）	0.092

No.	施設名	測定地点	測定値	No.	施設名	測定地点	測定値
85	喜多方市立美術館	施設（入口）	0.108	128	塩川すこやか育児園	園庭（中央）	0.104
86	喜多方市立図書館	施設（入口）	0.092	129	託児ルームこすもす	リアルタイム等	0.233
87	ふれあいパーク喜多の郷	リアルタイム等	0.095	130	喜多方市堂島保育所	リアルタイム等	0.161
88	新道駐車場	施設（駐車場）	0.086	131	喜多方市塩川保育所	リアルタイム等	0.171
89	福島県立喜多方東高等学校	リアルタイム等	0.106	132	喜多方市姥堂保育所	リアルタイム等	0.188
90	福島県立喜多方桐桜高等学校	リアルタイム等	0.065	133	喜多方市駒形保育所	リアルタイム等	0.149
91	福島県立喜多方高等学校	リアルタイム等	0.120	134	塩川幼稚園（私立）	園庭（中央）	0.166
92	福島県立耶麻農業高等学校	リアルタイム等	0.085	135	喜多方市立堂島小学校	リアルタイム等	0.160
93	喜多方准看護高等専修学校	リアルタイム等	0.098	136	喜多方市立塩川小学校	リアルタイム等	0.135
94	入田付小学校根小屋分校	リアルタイム等	0.055	137	喜多方市立姥堂小学校	リアルタイム等	0.161
95	おぐに交流の郷	リアルタイム等	0.117	138	喜多方市立駒形小学校	リアルタイム等	0.181
96	喜多方市役所	リアルタイム等	0.074	139	喜多方市立塩川中学校	リアルタイム等	0.161
97	熊倉上集会所	施設（入口）	0.136	140	喜多方市堂島地区公民館（堂島児童クラブ）	リアルタイム等	0.185
98	熊倉下集落センター	施設（入口）	0.138	141	喜多方市塩川公民館	リアルタイム等	0.123
99	高柳集会所	施設（入口）	0.138	142	喜多方市姥堂地区公民館	リアルタイム等	0.160
100	吉沢集落センター	施設（入口）	0.150	143	喜多方市駒形地区公民館	リアルタイム等	0.194
101	館多目的集会所	施設（入口）	0.100	144	中央公園	公園（中央）	0.282
102	道地集会所	施設（入口）	0.124	145	御殿場公園	施設（入口）	0.130
103	小沼沢集会所	施設（入口）	0.158	146	日橋川緑地公園	遊歩道	0.264
104	小沼集落センター	施設（入口）	0.118	147	堂島公園	公園（中央）	0.194
105	泉水寺	施設（入口）	0.084	148	東岡公園	公園（中央）	0.198
106	金沢集落センター	施設（入口）	0.100	149	塩川総合支所	リアルタイム等	0.089
107	勝本公民館	施設（入口）	0.118	150	塩川駅	施設（入口）	0.110
108	七本木集会所	施設（入口）	0.126	151	塩川物産館川番所	施設・駐車場	0.132
109	本林多目的生活共同施設	施設（入口）	0.122	152	塩川児童クラブ	リアルタイム等	0.141
110	川前集落自治会館	施設（入口）	0.148	153	杜のくまさんinしおかわ	リアルタイム等	0.182
111	芦平多目的集会施設	施設（入口）	0.102	154	大田木浄化センター	リアルタイム等	0.108
112	荻平部落集会所	施設（入口）	0.102	155	塩川駐在所前道路	施設（入口）	0.172
113	獅子沢集落センター	施設（入口）	0.102	156	第3区集会所	施設（入口）	0.134
114	ひめさゆり保育園	リアルタイム等	0.083	157	塩川駅前交差点前広場（大津屋旅館向かい）	施設（入口）	0.156
115	喜多方市立すぎっこ幼稚園	リアルタイム等	0.096	158	もりた犬猫医院前道路	施設（入口）	0.106
116	喜多方市立加納小学校	リアルタイム等	0.093	159	ユアサ工業前道路	施設（入口）	0.114
117	喜多方市立熱塩小学校	リアルタイム等	0.081	160	市営恵比寿喜田団地前道路	施設（入口）	0.104
118	喜多方市立会北中学校	リアルタイム等	0.100	161	テクノカレッジ会津前道路	施設（入口）	0.140
119	熱塩加納総合支所	リアルタイム等	0.082	162	御殿場団地集会所	施設（入口）	0.112
120	喜多方市熱塩加納公民館	リアルタイム等	0.121	163	大沢公民館	施設（入口）	0.098
121	熱塩加納体育館	施設（入口）	0.130	164	赤星公民館	施設（入口）	0.110
122	熱塩加納運動場	運動場（中央）	0.116	165	貝沼多目的集会所	施設（入口）	0.092
123	夢の森	施設（入口）	0.078	166	上遠田多目的集会所	施設（入口）	0.086
124	ひめさゆり浪漫館	施設（入口）	0.086	167	下遠田多目的集会所	施設（入口）	0.090
125	喜多方市日中線記念館	施設（広場）	0.128	168	第六多目的集会所	施設（入口）	0.138
126	熱塩温泉バスターミナル	ロータリー（中央）	0.088	169	沖多目的集会所	施設（入口）	0.122
127	熱塩加納児童クラブ	施設（入口）	0.086	170	柴城地区集会所	施設（入口）	0.196

No.	施設名	測定地点	測定値	No.	施設名	測定地点	測定値
171	台集会所	施設（入口）	0.106	210	金川集会所	施設（入口）	0.092
172	万力公会堂	施設（入口）	0.112	211	三橋公会堂	施設（入口）	0.132
173	東鎧召多目的集会所	施設（入口）	0.122	212	上窪公民館	施設（入口）	0.138
174	西鎧召多目的集会所	施設（入口）	0.094	213	下窪公民館	施設（入口）	0.164
175	能力多目的集会所	施設（入口）	0.110	214	館ノ内集会所	施設（入口）	0.124
176	田原集会所	施設（入口）	0.086	215	駒形児童クラブ	施設（入口）	0.122
177	大木多目的集会所	施設（入口）	0.104	216	喜多方市山都保育所	リアルタイム等	0.087
178	中の目多目的集会所	施設（入口）	0.130	217	喜多方市立山都小学校	リアルタイム等	0.100
179	宮ノ目多目的集会所	施設（入口）	0.142	218	喜多方市立山都中学校	リアルタイム等	0.103
180	反田公民館	施設（入口）	0.116	219	山都公民館	リアルタイム等	0.069
181	上利根川多目的集会所	施設（入口）	0.106	220	いいでの湯	リアルタイム等	0.115
182	下利根川多目的集会所	施設（入口）	0.130	221	山都体育館	施設（入口）	0.080
183	小出集会所	施設（入口）	0.174	222	山都テニス・バレーコート（いいで荘）	施設（入口）	0.086
184	別府公民館	施設（入口）	0.118	223	山都森林スポーツ公園	施設（入口）	0.084
185	高木公民館	施設（入口）	0.170	224	山都総合支所	施設（入口）	0.066
186	新井田公民館	施設（入口）	0.146	225	山都保健センター	施設（入口）	0.078
187	かがみの里	施設（入口）	0.072	226	飯豊とそばの里センター	施設（入口）	0.076
188	新井田谷地多目的集会所	施設（入口）	0.094	227	山都駅	施設（入口）	0.066
189	上江集会所	施設（入口）	0.104	228	喜多方市荻野保育所	リアルタイム等	0.080
190	塩川中学校南側道路	施設（入口）	0.124	229	喜多方市西羽賀保育所	リアルタイム等	0.107
191	橋本前田団地前公園	施設（入口）	0.184	230	喜多方市立高郷小学校	リアルタイム等	0.080
192	西常世公民館	施設（入口）	0.106	231	喜多方市立高郷中学校	リアルタイム等	0.080
193	東常世公民館	施設（入口）	0.120	232	高郷公民館	リアルタイム等	0.087
194	横道集会所	施設（入口）	0.168	233	高郷運動広場	施設・中央	0.116
195	中道地集会所	施設（入口）	0.140	234	高郷運動広場野球場	ホームベース	0.102
196	上原コミュニティ集会所	施設（入口）	0.176	235	高郷運動広場テニス場	コート・入口	0.112
197	金森多目的集会施設	施設（入口）	0.102	236	高郷体育館	施設（入口）	0.124
198	中屋敷公民館	施設（入口）	0.094	237	県営荻野漕艇場	施設（入口）	0.058
199	南屋敷公民館	施設（入口）	0.130	238	磐見体育館	施設（入口）	0.112
200	松崎公民館	施設（入口）	0.142	239	西羽賀体育館	施設（入口）	0.156
201	竹屋公民館	施設（入口）	0.126	240	カイギュウランドたかさと	施設（入口）	0.106
202	田中地区公民館	施設（入口）	0.106	241	ふれあいランド高郷	リアルタイム等	0.077
203	紙子公民館	施設（入口）	0.164	242	ふれあいランド高郷内パークゴルフ場	8番グリーン	0.068
204	刈麻多目的共同利用施設	施設（入口）	0.134	243	高郷総合支所	リアルタイム等	0.066
205	大原多目的共同利用施設	施設（入口）	0.182	244	荻野出張所	施設（入口）	0.078
206	唐沢婦人ホーム	施設（入口）	0.172	245	旧雷神山スキー場管理棟	施設（入口）	0.080
207	深沢公民館	施設（入口）	0.216	246	荻野駅	施設（入口）	0.082
208	江添公民館	施設（入口）	0.126	247	高齢者生活福祉センターかたくり荘	施設（入口）	0.084
209	馬場新田集会所	施設（入口）	0.160				

編集・発行

喜多方市地震災害対策本部

☎ 0241(24)5221、(24)5261、(24)5285

Eメール seikatsu@city.kitakata.fukushima.jp

## 喜多方市からの最新情報

## ◆ 米の放射性物質吸収抑制対策(塩化カリ等の無償配布)

現在、米の放射性物質吸収抑制対策として、全農家を対象に追肥として施用する塩化カリ等を無償で配布する取り組みをJA会津いいでが主体となり進めております。

この取り組みの最終申込み期限が7月19日(金)までとなっておりますので、まだ申込みされていない方については、JA会津いいで営農部営農企画課(0241-23-2288)までお申込みください。(JAの組合員以外の方も含む)

本市で生産される米の安全・安心をPRし、消費者の皆様安心して購入していただくため、是非、塩化カリ等の追肥に取り組まれるようお願いいたします。

【問合せ 農林課農業振興対策室 0241-24-5235】

## ◆ 原子力損害賠償支援機構からのお知らせ

東京電力福島原子力発電所事故により生じた賠償手続について弁護士による「無料相談会」を開催します。相談料は無料ですので、請求手続きにおける不明な点などお気軽にご相談ください。

- ・開催日時 6月22日(土) 全体説明会 10:00～11:30 無料個別相談11:30～17:00
- ・開催場所 喜多方プラザ文化センター 第1会議室 (休憩13:30～14:00)

※無料個別相談は **事前予約** が必要です。

予約ダイヤル 0120-330-540 (フリーダイヤル) [受付 毎日9:00～17:00]

## ◆ 市施設等放射線測定結果について(5月18日～19日)

NO.	施設名	測定地点	測定値	NO.	施設名	測定地点	測定値
1	会津ヤクルト販売喜多方センター内託児所	園庭(中央)	0.118	34	喜多方市立関柴幼稚園	リアルタイム等	0.125
2	さくらっこ保育園	リアルタイム等	0.066	35	喜多方市立熊倉小学校	リアルタイム等	0.144
3	道光保育所	リアルタイム等	0.090	36	喜多方市立慶徳小学校	リアルタイム等	0.132
4	桜ヶ丘保育園	園庭(入口)	0.071	37	喜多方市立豊川小学校	リアルタイム等	0.133
5	喜多方市第二保育所	リアルタイム等	0.107	38	喜多方市立松山小学校	リアルタイム等	0.129
6	きずはうす	園庭(中央)	0.074	39	喜多方市立上三宮小学校	リアルタイム等	0.113
7	ドレミ保育園	リアルタイム等	0.056	40	喜多方市立第三小学校	リアルタイム等	0.124
8	木ッランドどんぐりの森	リアルタイム等	0.097	41	喜多方市立第一小学校	リアルタイム等	0.107
9	医療法人 昨雲会たんぽぽ保育園	リアルタイム等	0.087	42	喜多方市立第二小学校	リアルタイム等	0.127
10	喜多方市第四保育所	リアルタイム等	0.103	43	喜多方市立関柴小学校	リアルタイム等	0.108
11	東町のびやか保育園	リアルタイム等	0.095	44	喜多方市立第一中学校	リアルタイム等	0.105
12	東町さつき保育所	リアルタイム等	0.091	45	喜多方市立第二中学校	リアルタイム等	0.105
13	喜多方市第一保育所	リアルタイム等	0.087	46	喜多方市立第三中学校	リアルタイム等	0.085
14	喜多方市熊倉児童館	リアルタイム等	0.138	47	大荒井公園	公園(中央)	0.140
15	喜多方市慶徳児童館	リアルタイム等	0.105	48	経壇公園	公園(中央)	0.130
16	喜多方市豊川児童館	施設(入口)	0.100	49	桜壇公園	公園(中央)	0.128
17	松山児童クラブ館	施設(入口)	0.074	50	桜ガ丘公園	公園(中央)	0.128
18	喜多方市上三宮児童館	施設(入口)	0.118	51	常盤台公園	公園(中央)	0.122
19	喜多方市岩月児童館	公園(中央)	0.096	52	西四ッ谷南公園	公園(中央)	0.140
20	喜多方児童クラブ館	施設(入口)	0.118	53	花園公園	公園(中央)	0.140
21	喜多方市関柴児童館	公園(中央)	0.158	54	東桜ガ丘公園	施設(入口)	0.102
22	喜多方市中央児童館	施設(入口)	0.118	55	上高額公園	公園(中央)	0.118
23	喜多方市立熊倉幼稚園	リアルタイム等	0.130	56	権現森公園	公園(中央)	0.206
24	いずみ幼稚園(私立)	リアルタイム等	0.098	57	御清水公園	公園(中央)	0.134
25	喜多方市立岩月幼稚園	リアルタイム等	0.085	58	天満公園	公園(中央)	0.140
26	信愛幼稚園(私立)	公園(中央)	0.118	59	さつきが丘公園	公園(中央)	0.142
27	千草幼稚園(私立)	リアルタイム等	0.108	60	上三宮公園	公園(中央)	0.102
28	喜多方市立慶徳幼稚園	リアルタイム等	0.106	61	上ノ山墓地公園	施設(入口)	0.092
29	喜多方市立豊川幼稚園	リアルタイム等	0.136	62	北町公園	公園(中央)	0.110
30	喜多方市立松山幼稚園	リアルタイム等	0.105	63	西四ッ谷公園	公園(中央)	0.142
31	喜多方市立上三宮幼稚園	リアルタイム等	0.080	64	東町公園	公園(中央)	0.138
32	喜多方市立第一幼稚園	リアルタイム等	0.093	65	中山森林公園	施設(入口)	0.112
33	喜多方市立第二幼稚園	リアルタイム等	0.113	66	喜多方市熊倉公民館	リアルタイム等	0.105

No.	施設名	測定地点	測定値	No.	施設名	測定地点	測定値
67	喜多方プラザ（喜多方市中央公民館）	リアルタイム等	0.091	131	喜多方市塩川保育所	リアルタイム等	0.169
68	喜多方市松山公民館	リアルタイム等	0.072	132	喜多方市姥堂保育所	リアルタイム等	0.181
69	喜多方市上三宮公民館	リアルタイム等	0.084	133	喜多方市駒形保育所	リアルタイム等	0.148
70	岩月交遊館	リアルタイム等	0.108	134	塩川幼稚園（私立）	園庭（中央）	0.168
71	喜多方市慶徳公民館（慶徳児童クラブ）	施設（入口）	0.088	135	喜多方市立堂島小学校	リアルタイム等	0.171
72	喜多方市豊川公民館	リアルタイム等	0.084	136	喜多方市立塩川小学校	リアルタイム等	0.123
73	喜多方市厚生会館	リアルタイム等	0.121	137	喜多方市立姥堂小学校	リアルタイム等	0.156
74	喜多方市勤労青少年ホーム	リアルタイム等	0.129	138	喜多方市立駒形小学校	リアルタイム等	0.171
75	喜多方市関柴公民館	リアルタイム等	0.084	139	喜多方市立塩川中学校	リアルタイム等	0.160
76	押切川公園体育館	施設（入口）	0.084	140	喜多方市堂島地区公民館（堂島児童クラブ）	リアルタイム等	0.185
77	押切川公園スポーツ広場	リアルタイム等	0.106	141	喜多方市塩川公民館	リアルタイム等	0.113
78	押切川公園野球場	施設（入口）	0.084	142	喜多方市姥堂地区公民館	リアルタイム等	0.154
79	喜多方市民プール	施設（入口）	0.100	143	喜多方市駒形地区公民館	リアルタイム等	0.194
80	ひばりが丘球場	施設（入口）	0.122	144	中央公園	公園（中央）	0.258
81	喜多方市総合福祉センター	施設（入口）	0.084	145	御殿場公園	施設（入口）	0.152
82	水道課分庁舎	施設（入口）	0.094	146	日橋川緑地公園	遊歩道	0.254
83	農村婦人の家	施設（入口）	0.110	147	堂島公園	公園（中央）	0.178
84	喜多方駅	施設（入口）	0.086	148	東岡公園	公園（中央）	0.206
85	喜多方市立美術館	施設（入口）	0.100	149	塩川総合支所	リアルタイム等	0.085
86	喜多方市立図書館	施設（入口）	0.096	150	塩川駅	施設（入口）	0.118
87	ふれあいパーク喜多の郷	リアルタイム等	0.096	151	塩川物産館川番所	施設・駐車場	0.120
88	新道駐車場	施設（駐車場）	0.084	152	塩川児童クラブ	リアルタイム等	0.135
89	福島県立喜多方東高等学校	リアルタイム等	0.110	153	杜のくまさんinしおかわ	リアルタイム等	0.179
90	福島県立喜多方桐桜高等学校	リアルタイム等	0.061	154	大田木浄化センター	リアルタイム等	0.098
91	福島県立喜多方高等学校	リアルタイム等	0.124	155	塩川駐在所前道路	施設（入口）	0.134
92	福島県立耶麻農業高等学校	リアルタイム等	0.085	156	第3区集会所	施設（入口）	0.100
93	喜多方准看護高等専修学校	リアルタイム等	0.101	157	塩川駅前交差点前広場（大津屋旅館向かい）	施設（入口）	0.170
94	入田付小学校根小屋分校	リアルタイム等	0.056	158	もりた犬猫医院前道路	施設（入口）	0.168
95	おぐに交流の郷	リアルタイム等	0.119	159	ユアサ工業前道路	施設（入口）	0.108
96	喜多方市役所	リアルタイム等	0.073	160	市営恵比寿喜田団地前道路	施設（入口）	0.128
97	熊倉上集会所	施設（入口）	0.146	161	テクノカレッジ会津前道路	施設（入口）	0.112
98	熊倉下集落センター	施設（入口）	0.124	162	御殿場団地集会所	施設（入口）	0.140
99	高柳集会所	施設（入口）	0.124	163	大沢公民館	施設（入口）	0.088
100	吉沢集落センター	施設（入口）	0.140	164	赤星公民館	施設（入口）	0.108
101	館多目的集会所	施設（入口）	0.104	165	貝沼多目的集会所	施設（入口）	0.102
102	道地集会所	施設（入口）	0.116	166	上遠田多目的集会所	施設（入口）	0.086
103	小沼沢集会所	施設（入口）	0.160	167	下遠田多目的集会所	施設（入口）	0.100
104	小沼集落センター	施設（入口）	0.114	168	第六多目的集会所	施設（入口）	0.110
105	泉水寺	施設（入口）	0.110	169	沖多目的集会所	施設（入口）	0.140
106	金沢集落センター	施設（入口）	0.114	170	柴城地区集会所	施設（入口）	0.206
107	勝本公民館	施設（入口）	0.150	171	台集会所	施設（入口）	0.108
108	七本木集会所	施設（入口）	0.130	172	万力公会堂	施設（入口）	0.130
109	本林多目的生活共同施設	施設（入口）	0.110	173	東鑑召多目的集会所	施設（入口）	0.118
110	川前集落自治会館	施設（入口）	0.150	174	西鑑召多目的集会所	施設（入口）	0.106
111	芦平多目的集会施設	施設（入口）	0.094	175	能力多目的集会所	施設（入口）	0.112
112	荻平部落集会所	施設（入口）	0.100	176	田原集会所	施設（入口）	0.084
113	獅子沢集落センター	施設（入口）	0.086	177	大木多目的集会所	施設（入口）	0.110
114	ひめさゆり保育園	リアルタイム等	0.087	178	中の目多目的集会所	施設（入口）	0.112
115	喜多方市立すぎっこ幼稚園	リアルタイム等	0.095	179	宮ノ目多目的集会所	施設（入口）	0.124
116	喜多方市立加納小学校	リアルタイム等	0.103	180	反田公民館	施設（入口）	0.092
117	喜多方市立熱塩小学校	リアルタイム等	0.090	181	上利根川多目的集会所	施設（入口）	0.106
118	喜多方市立会北中学校	リアルタイム等	0.096	182	下利根川多目的集会所	施設（入口）	0.106
119	熱塩加納総合支所	リアルタイム等	0.085	183	小出集会所	施設（入口）	0.172
120	喜多方市熱塩加納公民館	リアルタイム等	0.120	184	別府公民館	施設（入口）	0.086
121	熱塩加納体育館	施設（入口）	0.114	185	高木公民館	施設（入口）	0.156
122	熱塩加納運動場	運動場（中央）	0.114	186	新井田公民館	施設（入口）	0.128
123	夢の森	施設（入口）	0.088	187	かがみの里	施設（入口）	0.072
124	ひめさゆり浪漫館	施設（入口）	0.092	188	新井田谷地多目的集会所	施設（入口）	0.104
125	喜多方市日中線記念館	施設（広場）	0.132	189	上江集会所	施設（入口）	0.120
126	熱塩温泉バスターミナル	ロータリー（中央）	0.090	190	塩川中学校南側道路	施設（入口）	0.124
127	熱塩加納児童クラブ	施設（入口）	0.078	191	橋本前田団地前公園	施設（入口）	0.166
128	塩川すこやか育児園	園庭（中央）	0.096	192	西常世公民館	施設（入口）	0.090
129	託児ルームこすもす	リアルタイム等	0.233	193	東常世公民館	施設（入口）	0.106
130	喜多方市堂島保育所	リアルタイム等	0.153	194	横道集会所	施設（入口）	0.140

No.	施設名	測定地点	測定値	No.	施設名	測定地点	測定値
195	中道地集会所	施設（入口）	0.118	222	山都テニス・バレーコート（いいで荘）	施設（入口）	0.092
196	上原コミュニティ集会所	施設（入口）	0.122	223	山都森林スポーツ公園	施設（入口）	0.082
197	金森多目的集会施設	施設（入口）	0.104	224	山都総合支所	施設（入口）	0.068
198	中屋敷公民館	施設（入口）	0.090	225	山都保健センター	施設（入口）	0.090
199	南屋敷公民館	施設（入口）	0.122	226	飯豊とそばの里センター	施設（入口）	0.084
200	松崎公民館	施設（入口）	0.120	227	山都駅	施設（入口）	0.080
201	竹屋公民館	施設（入口）	0.116	228	喜多方市荻野保育所	リアルタイム等	0.079
202	田中地区公民館	施設（入口）	0.094	229	喜多方市西羽賀保育所	リアルタイム等	0.113
203	紙子公民館	施設（入口）	0.154	230	喜多方市立高郷小学校	リアルタイム等	0.092
204	刈麻多目的共同利用施設	施設（入口）	0.142	231	喜多方市立高郷中学校	リアルタイム等	0.087
205	大原多目的共同利用施設	施設（入口）	0.150	232	高郷公民館	リアルタイム等	0.090
206	唐沢婦人ホーム	施設（入口）	0.154	233	高郷運動広場	施設・中央	0.106
207	深沢公民館	施設（入口）	0.224	234	高郷運動広場野球場	ホームベース	0.124
208	江添公民館	施設（入口）	0.134	235	高郷運動広場テニスコート	コート・入口	0.102
209	馬場新田集会所	施設（入口）	0.132	236	高郷体育館	施設（入口）	0.108
210	金川集会所	施設（入口）	0.114	237	県営荻野漕艇場	施設（入口）	0.060
211	三橋公会堂	施設（入口）	0.124	238	磐見体育館	施設（入口）	0.106
212	上窪公民館	施設（入口）	0.146	239	西羽賀体育館	施設（入口）	0.148
213	下窪公民館	施設（入口）	0.124	240	カイギウランドたかさ	施設（入口）	0.096
214	館ノ内集会所	施設（入口）	0.120	241	ふれあいランド高郷	リアルタイム等	0.078
215	駒形児童クラブ	施設（入口）	0.116	242	ふれあいランド高郷内パークゴルフ場	8番グリーン	0.078
216	喜多方市山都保育所	リアルタイム等	0.090	243	高郷総合支所	リアルタイム等	0.067
217	喜多方市立山都小学校	リアルタイム等	0.094	244	荻野出張所	施設（入口）	0.082
218	喜多方市立山都中学校	リアルタイム等	0.100	245	旧雷神山スキー場管理棟	施設（入口）	0.078
219	山都公民館	リアルタイム等	0.072	246	荻野駅	施設（入口）	0.076
220	いいでの湯	リアルタイム等	0.113	247	高齢者生活福祉センターかたくり荘	施設（入口）	0.076
221	山都体育館	施設（入口）	0.084				

## ◆ 学校・幼稚園・保育園放射線測定結果（4月分）について

4月より学校・幼稚園・保育園において、週1回、昇降口、校庭、遊具付近の3点で実施した放射線量モニタリング調査の結果を公表します。

今回の調査において、塩川中学校の一部（校庭鉄棒付近）で、「0.329～0.433マイクロシーベルト」が測定されました。この数値に関しましては、放射線医療の専門家の意見をお聞きしたところ、「健康に影響のない数値である。」との事でありました。

また、環境省の除染情報プラザに現地を確認していただいたところ、「当該地点は樹木や草などの影響はなく、校庭に降った雨水が流れて、極めて限定的な箇所（約90㎡（27坪）程度）に集まった影響」であるとの分析をいただきました。

この空間線量は、健康に影響のない数値であるものと判断しておりますが、市としましては、生徒等の安心感を確保するため、当該箇所の線量低減化を図ることといたしました。

方法としましては、除染情報プラザの現地確認によりアドバイスを受けたところ、「上下層の土の入れ替えを行えば線量は十分に下がる」との事でしたので、当該部分の上下層の土の入れ替えを行います。

塩川中学校以外の施設については、専門家のアドバイスを聞きながら今後も注視してまいります。

### ※下表について

この調査は、各学校施設等に配置されています簡易型測定器（ラディ）により測定した数値です。比較的高い数値が測定された箇所につきましては、より正確に測定することができるシンチレーションサーベイメータにより、市の職員が、改めて測定した数値を記載いたしました。

\* ラディとシンチレーションサーベイメータの違いについて（環境省の除染情報プラザ）

○簡易型測定器（ラディ）・・・一般的に実際の放射線量より高く表示される傾向にある。

○シンチレーションサーベイメータ・・・空間線量を測定する際に一番適しており、ラディよりも正確に空間線量が測れる。

\* ラディ測定値（4回測定）とシンチ測定値（2回測定）については、最大値と最小値を載せています。

No.	施設名	測定地点	ラディ測定値	シンチ測定値	No.	施設名	測定地点	ラディ測定値	シンチ測定値
1	第一小学校	昇降口	0.095～0.118		6	関柴小学校	昇降口	0.103～0.140	
		校庭・園庭	0.091～0.104				校庭・園庭	0.124～0.135	
		遊具付近	0.140～0.154				遊具付近	0.172～0.178	
2	第二小学校	昇降口	0.099～0.106		7	熊倉小学校	昇降口	0.130～0.139	
		校庭・園庭	0.126～0.134				校庭・園庭	0.154～0.202	
		遊具付近	0.165～0.171				遊具付近	0.235～0.269	0.222～0.228
3	松山小学校	昇降口	0.112～0.117		8	慶徳小学校	昇降口	0.113～0.169	
		校庭・園庭	0.114～0.128				校庭・園庭	0.186～0.191	
		遊具付近	0.134～0.164				遊具付近	0.163～0.179	
4	上三宮小学校	昇降口	0.083～0.109		9	豊川小学校	昇降口	0.100～0.116	
		校庭・園庭	0.107～0.140				校庭・園庭	0.145～0.188	
		遊具付近	0.130～0.158				遊具付近	0.145～0.183	
5	第三小学校	昇降口	0.097～0.105		10	熱塩小学校	昇降口	0.093～0.108	
		校庭・園庭	0.112～0.138				校庭・園庭	0.101～0.124	
		遊具付近	0.180～0.196				遊具付近	0.137～0.145	

No.	施設名	測定地点	ラディ測定値	シンチ測定値	No.	施設名	測定地点	ラディ測定値	シンチ測定値
11	加納小学校	昇降口	0.086~0.097		28	上三宮幼稚園	昇降口	0.088~0.102	
		校庭・園庭	0.101~0.107				校庭・園庭	0.119~0.130	
		遊具付近	0.139~0.169				遊具付近	0.123~0.140	
12	堂島小学校	昇降口	0.160~0.174		29	岩月幼稚園	昇降口	0.099~0.109	
		校庭・園庭	0.190~0.222				校庭・園庭	0.097~0.108	
		遊具付近	0.198~0.217				遊具付近	0.130~0.185	
13	塩川小学校	昇降口	0.161~0.172		30	関柴幼稚園	昇降口	0.098~0.101	
		校庭・園庭	0.236~0.282	0.178~0.248			校庭・園庭	0.130~0.145	
		遊具付近	0.256~0.272	0.226~0.235			遊具付近	0.149~0.162	
14	姥堂小学校	昇降口	0.144~0.151		31	熊倉幼稚園	昇降口	0.110~0.116	
		校庭・園庭	0.171~0.186				校庭・園庭	0.168~0.178	
		遊具付近	0.175~0.190				遊具付近	0.159~0.177	
15	駒形小学校	昇降口	0.107~0.111		32	豊川幼稚園	昇降口	0.080~0.091	
		校庭・園庭	0.222~0.252	0.208~0.233			校庭・園庭	0.138~0.154	
		遊具付近	0.212~0.224				遊具付近	0.187~0.213	
16	山都小学校	昇降口	0.081~0.091		33	慶徳幼稚園	昇降口	0.087~0.093	
		校庭・園庭	0.109~0.118				校庭・園庭	0.166~0.179	
		遊具付近	0.100~0.119				遊具付近	0.183~0.190	
17	高郷小学校	昇降口	0.105~0.121		34	すぎっこ幼稚園	昇降口	0.081~0.089	
		校庭・園庭	0.118~0.134				校庭・園庭	0.119~0.129	
		遊具付近	0.095~0.124				遊具付近	0.151~0.157	
18	第一中学校	昇降口	0.088~0.107		35	第一保育所	昇降口	0.074~0.084	
		校庭・園庭	0.114~0.137				校庭・園庭	0.111~0.123	
		遊具付近	0.170~0.182				遊具付近	0.125~0.142	
19	第二中学校	昇降口	0.106~0.112		36	第二保育所	昇降口	0.108~0.115	
		校庭・園庭	0.114~0.136				校庭・園庭	0.109~0.122	
		遊具付近	0.127~0.141				遊具付近	0.147~0.171	
20	第三中学校	昇降口	0.082~0.091		37	第四保育所	昇降口	0.078~0.094	
		校庭・園庭	0.084~0.096				校庭・園庭	0.139~0.161	
		遊具付近	0.084~0.088				遊具付近	0.101~0.113	
21	会北中学校	昇降口	0.089~0.103		38	塩川保育所	昇降口	0.114~0.152	
		校庭・園庭	0.110~0.132				校庭・園庭	0.213~0.228	
		遊具付近	0.101~0.133				遊具付近	0.231~0.253	0.182~0.202
22	塩川中学校	昇降口	0.120~0.134		39	駒形保育所	昇降口	0.111~0.135	
		校庭・園庭	0.167~0.194				校庭・園庭	0.246~0.294	0.232~0.260
		遊具付近	0.329~0.433	0.328~0.332			遊具付近	0.266~0.288	0.226~0.242
23	山都中学校	昇降口	0.092~0.100		40	姥堂保育所	昇降口	0.085~0.112	
		校庭・園庭	0.140~0.172				校庭・園庭	0.190~0.238	
		遊具付近	0.112~0.170				遊具付近	0.221~0.247	0.196~0.220
24	高郷中学校	昇降口	0.095~0.122		41	堂島保育所	昇降口	0.094~0.112	
		校庭・園庭	0.100~0.112				校庭・園庭	0.188~0.245	
		遊具付近	0.121~0.187				遊具付近	0.246~0.267	0.180~0.234
25	第一幼稚園	昇降口	0.103~0.110		42	山都保育所	昇降口	0.080~0.095	
		校庭・園庭	0.100~0.120				校庭・園庭	0.114~0.132	
		遊具付近	0.124~0.140				遊具付近	0.114~0.214	
26	第二幼稚園	昇降口	0.094~0.110		43	荻野保育所	昇降口	0.086~0.096	
		校庭・園庭	0.120~0.138				校庭・園庭	0.067~0.113	
		遊具付近	0.118~0.138				遊具付近	0.101~0.112	
27	松山幼稚園	昇降口	0.072~0.082		44	西羽賀保育所	昇降口	0.072~0.088	
		校庭・園庭	0.092~0.111				校庭・園庭	0.114~0.122	
		遊具付近	0.070~0.084				遊具付近	0.173~0.214	

※ 上記の詳細につきましては、市ホームページへ掲載されています。

## ◆ 公園等15地点（4月分）について

昨年11月の測定において0.23マイクロシーベルト以上だった5箇所において、測定地点を15地点に増やしまして実施した放射線量モニタリング調査の結果を公表します。（シンチレーションサーベイメータにより測定）

NO.	施設名	測定地点	区分	測定日	測定高	測定値(μSv/h)
1	日橋川緑地公園①	遊具付近	都市公園	4月25日	1m	0.224
2	日橋川緑地公園②	遊具付近	都市公園	4月25日	1m	0.244
3	日橋川緑地公園③	中央付近	都市公園	4月25日	1m	0.150
4	日橋川緑地公園④	遊具付近	都市公園	4月25日	1m	0.218
5	日橋川緑地公園⑤	ピクニック広場	都市公園	4月25日	1m	0.228
6	日橋川緑地公園⑥	ソフト広場	都市公園	4月25日	1m	0.170
7	日橋川緑地公園⑦	野球広場	都市公園	4月25日	1m	0.172
8	中央公園(塩川町)①	南側	都市公園	4月25日	1m	0.224
9	中央公園(塩川町)②	北側	都市公園	4月25日	1m	0.230
10	南屋敷行政区①	南屋敷東側	その他	4月25日	1m	0.176
11	南屋敷行政区②	南屋敷中央付近	その他	4月25日	1m	0.106
12	深沢行政区①	深沢北側	その他	4月25日	1m	0.176
13	深沢行政区②	深沢南側	その他	4月25日	1m	0.184
14	託児ルームこすもす①	入口付近	保育所外	4月25日	50cm	0.152
15	託児ルームこすもす②	入口付近	保育所外	4月25日	50cm	0.110

## 喜多方市からの最新情報

## ◆ ホールボディカウンターによる内部被ばく検査の実施について

福島県では、4歳から18歳までの子どもや妊婦を対象に、福島第一原子力発電所事故に伴う放射性物質などの内部被ばく検査を実施しており、車載式ホールボディカウンターによる内部被ばく検査を実施することになりました。

## 【対象者】

- ・平成25年4月1日時点で4歳以上18歳以下の方のうち検査を希望する方 ※これまでに当該検査を受けたことがない方。
- ・平成23年3月11日以降妊婦だった方、現在妊婦の方

## 【実施内容】

- ・体表面の検査約1分、ホールボディカウンターによる検査約2分

## 【日程等】

- ・第1回 7月28日（日）～8月1日（木） 5日間 9：30～12：00 13：00～17：00  
\* 今後、各総合支所等で実施する予定です。
- ・会場 喜多方市保健センター

## 【定員】

- ・1日 約70名（申込み先着順）

## 【申込方法】

- ①予約 保健課（0241-24-5223）へご連絡ください。
- ②申込み 保健課に来庁の上、同意書を記入してください。

ホールボディカウンターによる内部被ばく検査は、東京電力福島第一原子力発電所事故で環境中に放出された放射性セシウムなど体内にある放射性物質から、概ね一生の間には受けると思われる線量を推計するための検査です。検査においては、検査機等から放射線を浴びることはありません。また、痛みを伴う検査でもありません。

## ◆ 避難者について

原発避難者特例法に基づき、喜多方市へ避難されている方々の人数は361名です。（6月1日現在）

## ◆ 市施設等放射線測定結果について（6月14日～20日）

単位：マイクロシーベルト毎時

No.	施設名	測定地点	測定値	No.	施設名	測定地点	測定値
1	会津ヤクルト販売喜多方センター内託児所	園庭（中央）	0.126	21	喜多方市関柴児童館	公園（中央）	0.140
2	さくらっこ保育園	リアルタイム等	0.060	22	喜多方市中央児童館	施設（入口）	0.084
3	道光保育所	リアルタイム等	0.084	23	喜多方市立熊倉幼稚園	リアルタイム等	0.122
4	桜ヶ丘保育園	園庭（入口）	0.070	24	いずみ幼稚園（私立）	リアルタイム等	0.090
5	喜多方市第二保育所	リアルタイム等	0.098	25	喜多方市立岩月幼稚園	リアルタイム等	0.087
6	きつぱうす	園庭（中央）	0.080	26	信愛幼稚園（私立）	公園（中央）	0.124
7	ドレミ保育園	リアルタイム等	0.056	27	千草幼稚園（私立）	リアルタイム等	0.109
8	木ッランドどんぐりの森	リアルタイム等	0.093	28	喜多方市立慶徳幼稚園	リアルタイム等	0.099
9	医療法人 昨雲会たんぽぽ保育園	リアルタイム等	0.088	29	喜多方市立豊川幼稚園	リアルタイム等	0.128
10	喜多方市第四保育所	リアルタイム等	0.093	30	喜多方市立松山幼稚園	リアルタイム等	0.094
11	東町のびやか保育園	リアルタイム等	0.092	31	喜多方市立上三宮幼稚園	リアルタイム等	0.076
12	東町さつき保育所	リアルタイム等	0.088	32	喜多方市立第一幼稚園	リアルタイム等	0.087
13	喜多方市第一保育所	リアルタイム等	0.083	33	喜多方市立第二幼稚園	リアルタイム等	0.109
14	喜多方市熊倉児童館	リアルタイム等	0.135	34	喜多方市立関柴幼稚園	リアルタイム等	0.118
15	喜多方市慶徳児童館	リアルタイム等	0.099	35	喜多方市立熊倉小学校	リアルタイム等	0.134
16	喜多方市豊川児童館	施設（入口）	0.080	36	喜多方市立慶徳小学校	リアルタイム等	0.119
17	松山児童クラブ館	施設（入口）	0.060	37	喜多方市立豊川小学校	リアルタイム等	0.136
18	喜多方市上三宮児童館	施設（入口）	0.092	38	喜多方市立松山小学校	リアルタイム等	0.137
19	喜多方市岩月児童館	公園（中央）	0.082	39	喜多方市立上三宮小学校	リアルタイム等	0.111
20	喜多方児童クラブ館	施設（入口）	0.082	40	喜多方市立第三小学校	リアルタイム等	0.122

No.	施設名	測定地点	測定値	No.	施設名	測定地点	測定値
41	喜多方市立第一小学校	リアルタイム等	0.092	101	館多目的集会所	施設（入口）	0.112
42	喜多方市立第二小学校	リアルタイム等	0.132	102	道地集会所	施設（入口）	0.100
43	喜多方市立関柴小学校	リアルタイム等	0.097	103	小沼沢集会所	施設（入口）	0.140
44	喜多方市立第一中学校	リアルタイム等	0.103	104	小沼集落センター	施設（入口）	0.118
45	喜多方市立第二中学校	リアルタイム等	0.100	105	泉水寺	施設（入口）	0.092
46	喜多方市立第三中学校	リアルタイム等	0.082	106	金沢集落センター	施設（入口）	0.090
47	大荒井公園	公園（中央）	0.132	107	勝本公民館	施設（入口）	0.126
48	経壇公園	公園（中央）	0.118	108	七本木集会所	施設（入口）	0.110
49	桜壇公園	公園（中央）	0.132	109	本林多目的生活共同施設	施設（入口）	0.116
50	桜ガ丘公園	公園（中央）	0.108	110	川前集落自治会館	施設（入口）	0.140
51	常盤台公園	公園（中央）	0.124	111	芦平多目的集会所	施設（入口）	0.092
52	西四ツ谷南公園	公園（中央）	0.130	112	荻平部落集会所	施設（入口）	0.110
53	花園公園	公園（中央）	0.120	113	獅子沢集落センター	施設（入口）	0.104
54	東桜ガ丘公園	施設（入口）	0.086	114	ひめさゆり保育園	リアルタイム等	0.060
55	上高額公園	公園（中央）	0.110	115	喜多方市立すぎっこ幼稚園	リアルタイム等	0.089
56	権現森公園	公園（中央）	0.196	116	喜多方市立加納小学校	リアルタイム等	0.089
57	御清水公園	公園（中央）	0.134	117	喜多方市立熱塩小学校	リアルタイム等	0.093
58	天満公園	公園（中央）	0.148	118	喜多方市立会北中学校	リアルタイム等	0.098
59	さつきが丘公園	公園（中央）	0.150	119	熱塩加納総合支所	リアルタイム等	0.082
60	上三宮公園	公園（中央）	0.086	120	喜多方市熱塩加納公民館	リアルタイム等	0.113
61	上ノ山墓地公園	施設（入口）	0.080	121	熱塩加納体育館	施設（入口）	0.102
62	北町公園	公園（中央）	0.100	122	熱塩加納運動場	運動場（中央）	0.108
63	西四ツ谷公園	公園（中央）	0.114	123	夢の森	施設（入口）	0.096
64	東町公園	公園（中央）	0.114	124	ひめさゆり浪漫館	施設（入口）	0.086
65	中山森林公園	施設（入口）	0.106	125	喜多方市日中線記念館	施設（広場）	0.114
66	喜多方市熊倉公民館	リアルタイム等	0.100	126	熱塩温泉バスターミナル	ローター（中央）	0.090
67	喜多方プラザ（喜多方市中央公民館）	リアルタイム等	0.097	127	熱塩加納児童クラブ	施設（入口）	0.090
68	喜多方市松山公民館	リアルタイム等	0.071	128	塩川すこやか育児園	園庭（中央）	0.098
69	喜多方市上三宮公民館	リアルタイム等	0.082	129	託児ルームこずもす	リアルタイム等	0.232
70	岩月交遊館	リアルタイム等	0.104	130	喜多方市堂島保育所	リアルタイム等	0.152
71	喜多方市慶徳公民館	施設（入口）	0.080	131	喜多方市塩川保育所	リアルタイム等	0.175
72	喜多方市豊川公民館	リアルタイム等	0.078	132	喜多方市姥堂保育所	リアルタイム等	0.187
73	喜多方市厚生会館	リアルタイム等	0.112	133	喜多方市駒形保育所	リアルタイム等	0.140
74	喜多方市勤労青少年ホーム	リアルタイム等	0.124	134	塩川幼稚園（私立）	園庭（中央）	0.148
75	喜多方市関柴公民館	リアルタイム等	0.081	135	喜多方市立堂島小学校	リアルタイム等	0.163
76	押切川公園体育館	施設（入口）	0.104	136	喜多方市立塩川小学校	リアルタイム等	0.131
77	押切川公園スポーツ広場	リアルタイム等	0.099	137	喜多方市立姥堂小学校	リアルタイム等	0.157
78	押切川公園野球場	施設（入口）	0.088	138	喜多方市立駒形小学校	リアルタイム等	0.172
79	喜多方市民プール	施設（入口）	0.118	139	喜多方市立塩川中学校	リアルタイム等	0.161
80	ひばりが丘球場	施設（入口）	0.082	140	喜多方市堂島地区公民館	リアルタイム等	0.187
81	喜多方市総合福祉センター	施設（入口）	0.090	141	喜多方市塩川公民館	リアルタイム等	0.115
82	水道課分庁舎	施設（入口）	0.072	142	喜多方市姥堂地区公民館	リアルタイム等	0.154
83	農村婦人の家	施設（入口）	0.120	143	喜多方市駒形地区公民館	リアルタイム等	0.184
84	喜多方駅	施設（入口）	0.100	144	中央公園	公園（中央）	0.278
85	喜多方市立美術館	施設（入口）	0.092	145	御殿場公園	施設（入口）	0.186
86	喜多方市立図書館	施設（入口）	0.088	146	日橋川緑地公園	遊歩道	0.254
87	ふれあいパーク喜多の郷	リアルタイム等	0.097	147	堂島公園	公園（中央）	0.190
88	新道駐車場	施設（駐車場）	0.076	148	東岡公園	公園（中央）	0.188
89	福島県立喜多方東高等学校	リアルタイム等	0.102	149	塩川総合支所	リアルタイム等	0.080
90	福島県立喜多方桐桜高等学校	リアルタイム等	0.069	150	塩川駅	施設（入口）	0.104
91	福島県立喜多方高等学校	リアルタイム等	0.123	151	塩川物産館川番所	施設・駐車場	0.176
92	福島県立耶麻農業高等学校	リアルタイム等	0.087	152	塩川児童クラブ	リアルタイム等	0.144
93	喜多方准看護高等専修学校	リアルタイム等	0.093	153	杜のくまさんinしおかわ	リアルタイム等	0.186
94	入田付小学校根小屋分校	リアルタイム等	0.057	154	大田木浄化センター	リアルタイム等	0.107
95	おぐに交流の郷	リアルタイム等	0.112	155	塩川駐在所前道路	施設（入口）	0.180
96	喜多方市役所	リアルタイム等	0.076	156	第3区集会所	施設（入口）	0.102
97	熊倉上集会所	施設（入口）	0.108	157	塩川駅前交差点前広場（大津屋旅館向かい）	施設（入口）	0.140
98	熊倉下集落センター	施設（入口）	0.122	158	もりた犬猫医院前道路	施設（入口）	0.154
99	高柳集会所	施設（入口）	0.110	159	ユアサ工業前道路	施設（入口）	0.134
100	吉沢集落センター	施設（入口）	0.130	160	市営恵比寿喜田団地前道路	施設（入口）	0.106

No.	施設名	測定地点	測定値	No.	施設名	測定地点	測定値
161	テクノカレッジ会津前道路	施設（入口）	0.130	205	大原多目的共同利用施設	施設（入口）	0.170
162	御殿場団地集会所	施設（入口）	0.164	206	唐沢婦人ホーム	施設（入口）	0.150
163	大沢公民館	施設（入口）	0.080	207	深沢公民館	施設（入口）	0.190
164	赤星公民館	施設（入口）	0.084	208	江添公民館	施設（入口）	0.132
165	貝沼多目的集会所	施設（入口）	0.084	209	馬場新田集会所	施設（入口）	0.132
166	上遠田多目的集会所	施設（入口）	0.092	210	金川集会所	施設（入口）	0.090
167	下遠田多目的集会所	施設（入口）	0.096	211	三橋公会堂	施設（入口）	0.114
168	第六多目的集会所	施設（入口）	0.156	212	上窪公民館	施設（入口）	0.136
169	沖多目的集会所	施設（入口）	0.110	213	下窪公民館	施設（入口）	0.174
170	柴城地区集会所	施設（入口）	0.162	214	館ノ内集会所	施設（入口）	0.130
171	台集会所	施設（入口）	0.096	215	駒形児童クラブ	施設（入口）	0.116
172	万力公会堂	施設（入口）	0.110	216	堂島児童クラブ	リアルタイム等	0.108
173	東鑑沼多目的集会所	施設（入口）	0.112	217	喜多方市山都保育所	リアルタイム等	0.087
174	西鑑沼多目的集会所	施設（入口）	0.104	218	喜多方市立山都小学校	リアルタイム等	0.112
175	能力多目的集会所	施設（入口）	0.116	219	喜多方市立山都中学校	リアルタイム等	0.104
176	田原集会所	施設（入口）	0.076	220	山都公民館	リアルタイム等	0.069
177	大木多目的集会所	施設（入口）	0.102	221	いいでの湯	リアルタイム等	0.113
178	中の目多目的集会所	施設（入口）	0.108	222	山都体育館	施設（入口）	0.090
179	宮ノ目多目的集会所	施設（入口）	0.124	223	山都テニス・バレーコート（いいで荘）	施設（入口）	0.094
180	反田公民館	施設（入口）	0.082	224	山都森林スポーツ公園	施設（入口）	0.076
181	上利根川多目的集会所	施設（入口）	0.096	225	山都総合支所	施設（入口）	0.072
182	下利根川多目的集会所	施設（入口）	0.118	226	山都保健センター	施設（入口）	0.078
183	小出集会所	施設（入口）	0.158	227	飯豊とそばの里センター	施設（入口）	0.082
184	別府公民館	施設（入口）	0.110	228	山都駅	施設（入口）	0.074
185	高木公民館	施設（入口）	0.160	229	喜多方市荻野保育所	リアルタイム等	0.087
186	新井田公民館	施設（入口）	0.156	230	喜多方市西羽賀保育所	リアルタイム等	0.124
187	かがみの里	施設（入口）	0.082	231	喜多方市立高郷小学校	リアルタイム等	0.092
188	新井田谷地多目的集会所	施設（入口）	0.102	232	喜多方市立高郷中学校	リアルタイム等	0.090
189	上江集会所	施設（入口）	0.094	233	高郷公民館	リアルタイム等	0.100
190	塩川中学校南側道路	施設（入口）	0.128	234	高郷運動広場	施設・中央	0.116
191	橋本前田団地前公園	施設（入口）	0.172	235	高郷運動広場野球場	ホームベース	0.114
192	西常世公民館	施設（入口）	0.104	236	高郷運動広場テニスコート	コート・入口	0.120
193	東常世公民館	施設（入口）	0.100	237	高郷体育館	施設（入口）	0.114
194	横道集会所	施設（入口）	0.150	238	県営荻野漕艇場	施設（入口）	0.056
195	中道地集会所	施設（入口）	0.112	239	磐見体育館	施設（入口）	0.120
196	上原コミュニティ集会所	施設（入口）	0.152	240	西羽賀体育館	施設（入口）	0.158
197	金森多目的集会所	施設（入口）	0.102	241	カイギュウランドたかさ	施設（入口）	0.110
198	中屋敷公民館	施設（入口）	0.108	242	ふれあいランド高郷	リアルタイム等	0.091
199	南屋敷公民館	施設（入口）	0.112	243	ふれあいランド高郷内パークゴルフ場	8番グリーン	0.092
200	松崎公民館	施設（入口）	0.130	244	高郷総合支所	リアルタイム等	0.077
201	竹屋公民館	施設（入口）	0.116	245	荻野出張所	施設（入口）	0.088
202	田中地区公民館	施設（入口）	0.110	246	旧雷神山スキー場管理棟	施設（入口）	0.108
203	紙子公民館	施設（入口）	0.176	247	荻野駅	施設（入口）	0.092
204	刈麻多目的共同利用施設	施設（入口）	0.140	248	高齢者生活福祉センターかたくり荘	施設（入口）	0.096

## ◆ 学校・幼稚園・保育園放射線測定結果（5、6月分）について

\* ラディとシンチレーションサーベイメータの違いについて（環境省の除染情報プラザ）

○簡易型測定器（ラディ）・・・一般的に実際の放射線量より高く表示される傾向にある。

○シンチレーションサーベイメータ・・・空間線量を測定する際に一番適しており、ラディよりも正確に空間線量が測れる。

\* ラディ測定値（4回測定）とシンチ測定値（2回測定）については、最大値と最小値を載せています。

単位：マイクロシーベルト毎時

No.	施設名	測定地点	ラディ測定値	シンチ測定値	No.	施設名	測定地点	ラディ測定値	シンチ測定値
1	第一小学校	昇降口	0.085~0.111		5	第三小学校	昇降口	0.096~0.107	
		校庭・園庭	0.088~0.114				校庭・園庭	0.119~0.138	
		遊具付近	0.149~0.164				遊具付近	0.158~0.190	
2	第二小学校	昇降口	0.097~0.106		6	関柴小学校	昇降口	0.135~0.137	
		校庭・園庭	0.109~0.139				校庭・園庭	0.125~0.138	
		遊具付近	0.158~0.183				遊具付近	0.172~0.180	
3	松山小学校	昇降口	0.108~0.116		7	熊倉小学校	昇降口	0.128~0.149	
		校庭・園庭	0.110~0.126				校庭・園庭	0.149~0.187	
		遊具付近	0.148~0.178				遊具付近	0.234~0.269	0.184~0.210
4	上三宮小学校	昇降口	0.090~0.099		8	慶徳小学校	昇降口	0.143~0.214	
		校庭・園庭	0.102~0.132				校庭・園庭	0.153~0.188	
		遊具付近	0.138~0.160				遊具付近	0.158~0.184	

No.	施設名	測定地点	ラディ測定値	センチ測定値	No.	施設名	測定地点	ラディ測定値	センチ測定値
9	豊川小学校	昇降口	0.102~0.141		27	松山幼稚園	昇降口	0.065~0.088	
		校庭・園庭	0.130~0.150				校庭・園庭	0.082~0.108	
		遊具付近	0.144~0.199				遊具付近	0.078~0.097	
10	熱塩小学校	昇降口	0.087~0.101		28	上三宮幼稚園	昇降口	0.091~0.123	
		校庭・園庭	0.112~0.140				校庭・園庭	0.120~0.163	
		遊具付近	0.134~0.156				遊具付近	0.123~0.150	
11	加納小学校	昇降口	0.086~0.094		29	岩月幼稚園	昇降口	0.091~0.121	
		校庭・園庭	0.102~0.114				校庭・園庭	0.105~0.151	
		遊具付近	0.160~0.187				遊具付近	0.135~0.211	
12	堂島小学校	昇降口	0.161~0.175		30	関柴幼稚園	昇降口	0.083~0.103	
		校庭・園庭	0.181~0.200				校庭・園庭	0.129~0.153	
		遊具付近	0.196~0.212				遊具付近	0.133~0.155	
13	塩川小学校	昇降口	0.164~0.178		31	熊倉幼稚園	昇降口	0.107~0.127	
		校庭・園庭	0.270~0.296	0.216~0.226			校庭・園庭	0.144~0.179	
		遊具付近	0.248~0.274	0.188~0.232			遊具付近	0.143~0.174	
14	姥堂小学校	昇降口	0.144~0.158		32	豊川幼稚園	昇降口	0.083~0.094	
		校庭・園庭	0.186~0.212				校庭・園庭	0.141~0.157	
		遊具付近	0.145~0.162				遊具付近	0.180~0.195	
15	駒形小学校	昇降口	0.102~0.113		33	慶徳幼稚園	昇降口	0.085~0.100	
		校庭・園庭	0.216~0.236	0.196			校庭・園庭	0.159~0.193	
		遊具付近	0.200~0.235	0.164			遊具付近	0.179~0.191	
16	山都小学校	昇降口	0.080~0.100		34	すぎっこ幼稚園	昇降口	0.084~0.106	
		校庭・園庭	0.099~0.120				校庭・園庭	0.120~0.142	
		遊具付近	0.101~0.119				遊具付近	0.150~0.166	
17	高郷小学校	昇降口	0.098~0.126		35	第一保育所	昇降口	0.076~0.086	
		校庭・園庭	0.112~0.123				校庭・園庭	0.127~0.143	
		遊具付近	0.110~0.125				遊具付近	0.128~0.139	
18	第一中学校	昇降口	0.083~0.103		36	第二保育所	昇降口	0.105~0.115	
		校庭・園庭	0.116~0.147				校庭・園庭	0.103~0.131	
		遊具付近	0.167~0.182				遊具付近	0.139~0.177	
19	第二中学校	昇降口	0.104~0.114		37	第四保育所	昇降口	0.082~0.108	
		校庭・園庭	0.107~0.114				校庭・園庭	0.142~0.162	
		遊具付近	0.115~0.126				遊具付近	0.113~0.134	
20	第三中学校	昇降口	0.080~0.094		38	塩川保育所	昇降口	0.132~0.165	
		校庭・園庭	0.084~0.119				校庭・園庭	0.212~0.223	
		遊具付近	0.082~0.168				遊具付近	0.235~0.259	0.194~0.212
21	会北中学校	昇降口	0.084~0.101		39	駒形保育所	昇降口	0.126~0.148	
		校庭・園庭	0.109~0.122				校庭・園庭	0.258~0.294	0.206~0.238
		遊具付近	0.115~0.130				遊具付近	0.248~0.286	0.198~0.234
22	塩川中学校	昇降口	0.124~0.147		40	姥堂保育所	昇降口	0.072~0.154	
		校庭・園庭	0.162~0.178				校庭・園庭	0.188~0.264	0.198~0.230
		遊具付近	0.352~0.445	0.316~0.342			遊具付近	0.185~0.242	0.210~0.218
23	山都中学校	昇降口	0.095~0.166		41	堂島保育所	昇降口	0.093~0.132	
		校庭・園庭	0.135~0.182				校庭・園庭	0.224~0.240	0.208~0.222
		遊具付近	0.158~0.172				遊具付近	0.210~0.278	0.200~0.230
24	高郷中学校	昇降口	0.090~0.103		42	山都保育所	昇降口	0.087~0.103	
		校庭・園庭	0.094~0.123				校庭・園庭	0.090~0.140	
		遊具付近	0.173~0.211				遊具付近	0.117~0.134	
25	第一幼稚園	昇降口	0.095~0.123		43	荻野保育所	昇降口	0.087~0.122	
		校庭・園庭	0.109~0.128				校庭・園庭	0.075~0.104	
		遊具付近	0.098~0.142				遊具付近	0.106~0.141	
26	第二幼稚園	昇降口	0.084~0.114		44	西羽賀保育所	昇降口	0.075~0.102	
		校庭・園庭	0.134~0.152				校庭・園庭	0.103~0.199	
		遊具付近	0.122~0.146				遊具付近	0.163~0.236	0.166

### ◆ 公園等15地点（5、6月分）について

単位：マイクロシーベルト毎時

NO.	施設名	測定地点	区分	測定日	測定高	センチ測定値	
						5月	6月
1	日橋川緑地公園①	遊具付近	都市公園	4月25日	1m	0.234	0.146
2	日橋川緑地公園②	遊具付近	都市公園	4月25日	1m	0.258	0.250
3	日橋川緑地公園③	中央付近	都市公園	4月25日	1m	0.146	0.236
4	日橋川緑地公園④	遊具付近	都市公園	4月25日	1m	0.238	0.254
5	日橋川緑地公園⑤	ピクニック広場	都市公園	4月25日	1m	0.234	0.142
6	日橋川緑地公園⑥	ソフト広場	都市公園	4月25日	1m	0.188	0.160
7	日橋川緑地公園⑦	野球広場	都市公園	4月25日	1m	0.144	0.234
8	中央公園(塩川町)①	南側	都市公園	4月25日	1m	0.218	0.200
9	中央公園(塩川町)②	北側	都市公園	4月25日	1m	0.146	0.210
10	南屋敷行政区①	南屋敷東側	その他	4月25日	1m	0.176	0.176
11	南屋敷行政区②	南屋敷中央付近	その他	4月25日	1m	0.106	0.138
12	深沢行政区①	深沢北側	その他	4月25日	1m	0.180	0.186
13	深沢行政区②	深沢南側	その他	4月25日	1m	0.182	0.126
14	託児ルームこすもす①	入口付近	保育所外	4月25日	50cm	0.132	0.092
15	託児ルームこすもす②	入口付近	保育所外	4月25日	50cm	0.106	0.096

## 喜多方市からの最新情報

## ◆ 塩川中学校の線量低減化事業について

「喜多方市からの最新情報」(第2報 6月13日発行)にてお知らせいたしました、塩川中学校の線量低減化事業が完了しましたので、お知らせいたします。

## ○ 事業の内容

塩川中学校の鉄棒付近、約90㎡の上下層の土の入れ替え（工事期間 6月28日～7月2日）

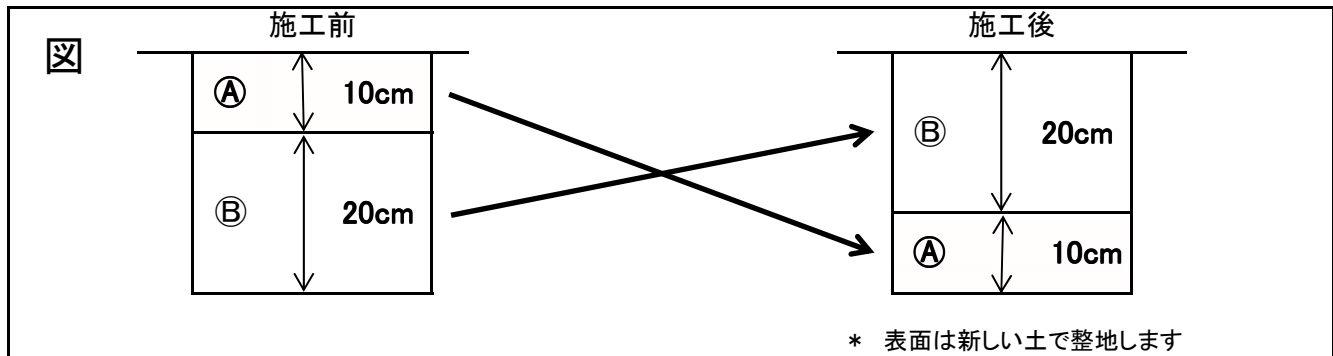

## ○ 事業の結果

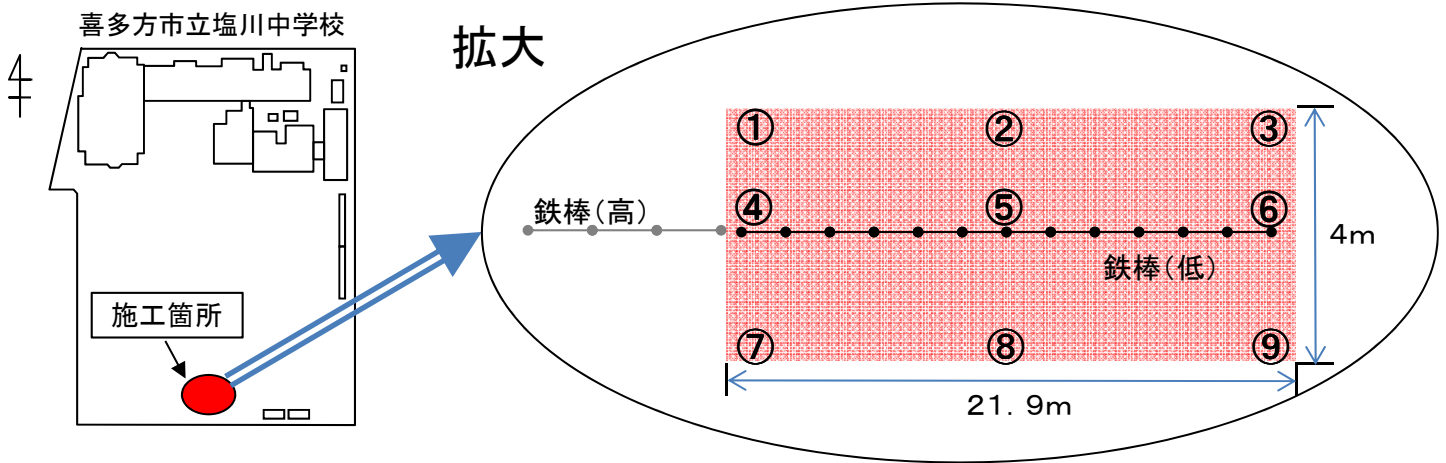

シンチレーションサーベイメータにより、市の職員が、測定した数値を記載いたしました。

測定単位: マイクロシーベルト毎時

測定箇所	施工前 6/26	施工後 7/2	低減率	測定箇所	施工前 6/26	施工後 7/2	低減率	測定箇所	施工前 6/26	施工後 7/2	低減率
①	0.282	→ 0.226	19.9% 減	②	0.310	→ 0.206	33.5% 減	③	0.284	→ 0.222	21.8% 減
④	0.308	→ 0.182	40.9% 減	⑤	0.336	→ 0.164	51.2% 減	⑥	0.290	→ 0.180	37.9% 減
⑦	0.284	→ 0.200	29.6% 減	⑧	0.294	→ 0.194	34.0% 減	⑨	0.234	→ 0.160	31.6% 減

今回の、線量低減化事業を行った結果、低減率で、19.9～51.2% になりました。この数値を、環境省の除染情報ブラウザに確認していただいたところ、「効果は十分にでている。」との分析をいただきました。

今後につきましても、定期的な測定を行うなど、さらなる安心、安全の確保に向け、取り組んでまいります。

## ◆ 放射線の測定値について

【測定日時：7月24日 午前10時00分】

単位：マイクロシーベルト毎時

喜多方市役所	0.076	山都総合支所	0.070
熱塩加納総合支所	0.082	高郷総合支所	0.069
塩川総合支所	0.071		

測定値は、文部科学省が設置した可搬式モニタリングポスト及びリアルタイム線量計システムの環境放射線測定の数値となっております。

また、この測定値は、<http://radioactivity.nsr.go.jp/map/ja/area.html>のアドレスからもご覧になることができます。

## ◆ 水道水中の放射性物質の測定値について

第105回（7/9採水 採水箇所10箇所）の検査において市内すべての水道水から放射性物質は検出されませんでした。

◇ 建設部水道課業務班 電話 0241(22)1507 ◇

## ◆ 線量低減化活動支援事業について

線量低減化活動支援事業を今年度も実施しています。

この事業は、子どもたちが生活空間として過ごす時間が多い通学路、公園、広場等における放射線量の低減を図るため、行政区等が行う側溝の清掃や草刈りなどの作業に必要な経費を助成します。事業主体は、行政区、町内会等の地域住民団体となります。

助成対象経費は、

- (1)消耗品(土のう袋、手袋等) (2)燃料費(ガソリン代等) (3)印刷費(写真代等)
- (4)保険料(参加者の損害保険料等) (5)委託料(清掃作業の一部委託料等)
- (6)使用賃借料(車両等の借上料等) (7)その他作業に必要となる経費

※作業に必要な高圧洗浄機、草刈機、空間線量計は、市で貸出いたします。

なお、詳細につきましては、喜多方市ホームページをご覧になるか、生活環境課または、各総合支所住民課までご連絡ください。

<http://www.city.kitakata.fukushima.jp/shimin/gyosei/14902/14952/16758/022128.html>

◇ 市民部生活環境課 電話 0241(24)5261 ◇

## ◆ わらびを「栽培」している方へ

現在、喜多方市産の「わらび」は、「野生わらび」、「栽培わらび」を問わず出荷・販売が制限されております。県では、一定の管理がなされた「栽培わらび」に限り、来春の出荷・販売ができるよう、市との連携によりわらび畑の調査を行っているところであり、今後調査結果を基に、県は国と「栽培わらび」の出荷制限の解除に向けて協議を行うこととしております。

つきましては、**わらびを「栽培」しており、来春の出荷・販売を希望する方は、今年中にわらび畑の調査が必要となります**ので、市役所農林課までご連絡ください。

◇ 産業部農林課農山村振興室 電話 0241(24)5234 ◇

お詫びと訂正

「喜多方市からの最新情報」第3報に誤りがございました。お詫びして訂正します。

最終ページ「◆公園等15地点について」

[誤] 測定日 4月25日

[正] 測定日 5月21日 6月26日

# 「東日本大震災関連」

# 喜多方市からの最新情報

編集・発行  
 喜多方市地震災害対策本部  
 ☎ 0241(24)5221、(24)5261、(24)5285  
 Eメール  
 seikatsu@city.kitakata.fukushima.jp

## ◆ 講演会のお知らせ

市では、市民の皆様にも、放射線と健康について理解を深め、より安心していただくことを目的に講演会を開催いたします。入場無料となっておりますので、是非ご参加ください。

【日時】 平成25年8月23日(金) 午後6時30分 ~ 午後8時（開演 6時より）

【会場】 喜多方プラザ 小ホール

【テーマ】 喜多方市の放射線の現状と健康への影響

【講師】 熊谷 敦史 先生

（公立大学法人福島県立医科大学 災害医療総合学習センター 副センター長）

## ◆ 福島県による原子力損害賠償に係る巡回法律相談について

福島県では、福島県弁護士会と連携し弁護士による対面の法律相談を実施しております。相談料は無料です。で、請求手続きについて不明な点などお気軽にご相談ください。

予約制としておりますので、下記までご連絡いただきますようお願いいたします。

相談時間 30分（13時30分から15時50分の間に実施）  
 予約受付番号 024-523-1501（原子力損害の賠償等に関する問い合わせ窓口）  
 受付時間 午前8時30分から午後5時15分（平日）

相談月日		相談会場
9月	6日（金）、13日（金）、27日（金）	福島県会津若松合同庁舎 本館3階地域連携室 （会津若松市追手町7-5）
10月	7日（月）、18日（金）、25日（金）	

## ◆ 市施設等放射線測定結果について（7月23日～25日）

単位：マイクロシーベルト毎時

No.	施設名	測定地点	測定値	No.	施設名	測定地点	測定値
1	会津ヤクルト販売喜多方センター内託児所	園庭（中央）	0.100	22	喜多方市中央児童館	施設（入口）	0.080
2	さくらっこ保育園	リアルタイム等	0.056	23	喜多方市立熊倉幼稚園	リアルタイム等	0.121
3	道光保育所	リアルタイム等	0.083	24	いずみ幼稚園（私立）	リアルタイム等	0.084
4	桜ヶ丘保育園	園庭（入口）	0.072	25	喜多方市立岩月幼稚園	リアルタイム等	0.086
5	喜多方市第二保育所	リアルタイム等	0.097	26	信愛幼稚園（私立）	公園（中央）	0.120
6	きっずはうす	園庭（中央）	0.064	27	千草幼稚園（私立）	リアルタイム等	0.100
7	ドレミ保育園	リアルタイム等	0.052	28	喜多方市立慶徳幼稚園	リアルタイム等	0.097
8	木ッズランドどんぐりの森	リアルタイム等	0.088	29	喜多方市立豊川幼稚園	リアルタイム等	0.116
9	医療法人 昨雲会たんぽぽ保育園	リアルタイム等	0.079	30	喜多方市立松山幼稚園	リアルタイム等	0.096
10	喜多方市第四保育所	リアルタイム等	0.093	31	喜多方市立上三宮幼稚園	リアルタイム等	0.077
11	東町のびやか保育園	リアルタイム等	0.088	32	喜多方市立第一幼稚園	リアルタイム等	0.088
12	東町さつき保育所	リアルタイム等	0.083	33	喜多方市立第二幼稚園	リアルタイム等	0.103
13	喜多方市第一保育所	リアルタイム等	0.083	34	喜多方市立関柴幼稚園	リアルタイム等	0.111
14	喜多方市熊倉児童館	リアルタイム等	0.127	35	喜多方市立熊倉小学校	リアルタイム等	0.127
15	喜多方市慶徳児童館	リアルタイム等	0.095	36	喜多方市立慶徳小学校	リアルタイム等	0.102
16	喜多方市豊川児童館	施設（入口）	0.080	37	喜多方市立豊川小学校	リアルタイム等	0.128
17	松山児童クラブ館	施設（入口）	0.064	38	喜多方市立松山小学校	リアルタイム等	0.123
18	喜多方市上三宮児童館	施設（入口）	0.108	39	喜多方市立上三宮小学校	リアルタイム等	0.120
19	喜多方市岩月児童館	公園（中央）	0.082	40	喜多方市立第三小学校	リアルタイム等	0.114
20	喜多方児童クラブ館	施設（入口）	0.114	41	喜多方市立第一小学校	リアルタイム等	0.088
21	喜多方市関柴児童館	公園（中央）	0.150	42	喜多方市立第二小学校	リアルタイム等	0.122

No.	施設名	測定地点	測定値	No.	施設名	測定地点	測定値
43	喜多方市立関柴小学校	リアルタイム等	0.102	103	小沼沢集会所	施設（入口）	0.114
44	喜多方市立第一中学校	リアルタイム等	0.105	104	小沼集落センター	施設（入口）	0.080
45	喜多方市立第二中学校	リアルタイム等	0.097	105	泉水寺	施設（入口）	0.080
46	喜多方市立第三中学校	リアルタイム等	0.082	106	金沢集落センター	施設（入口）	0.080
47	大荒井公園	公園（中央）	0.126	107	勝本公民館	施設（入口）	0.108
48	経壇公園	公園（中央）	0.128	108	七本木集会所	施設（入口）	0.102
49	桜壇公園	公園（中央）	0.118	109	本林多目的生活共同施設	施設（入口）	0.090
50	桜ガ丘公園	公園（中央）	0.126	110	川前集落自治会館	施設（入口）	0.122
51	常盤台公園	公園（中央）	0.116	111	芦平多目的集会施設	施設（入口）	0.090
52	西四ツ谷南公園	公園（中央）	0.132	112	荻平部落集会所	施設（入口）	0.100
53	花園公園	公園（中央）	0.130	113	獅子沢集落センター	施設（入口）	0.078
54	東桜ガ丘公園	施設（入口）	0.084	114	ひめさゆり保育園	リアルタイム等	0.082
55	上高額公園	公園（中央）	0.114	115	喜多方市立すざっこ幼稚園	リアルタイム等	0.093
56	権現森公園	公園（中央）	0.180	116	喜多方市立加納小学校	リアルタイム等	0.092
57	御清水公園	公園（中央）	0.112	117	喜多方市立熱塩小学校	リアルタイム等	0.086
58	天満公園	公園（中央）	0.126	118	喜多方市立会北中学校	リアルタイム等	0.094
59	さつきが丘公園	公園（中央）	0.136	119	熱塩加納総合支所	リアルタイム等	0.081
60	上三宮公園	公園（中央）	0.098	120	喜多方市熱塩加納公民館	リアルタイム等	0.112
61	上ノ山墓地公園	施設（入口）	0.102	121	熱塩加納体育館	施設（入口）	0.106
62	北町公園	公園（中央）	0.104	122	熱塩加納運動場	運動場（中央）	0.106
63	西四ツ谷公園	公園（中央）	0.098	123	夢の森	施設（入口）	0.078
64	東町公園	公園（中央）	0.138	124	ひめさゆり浪漫館	施設（入口）	0.082
65	中山森林公園	施設（入口）	0.106	125	喜多方市日中線記念館	施設（広場）	0.116
66	喜多方市熊倉公民館	リアルタイム等	0.094	126	熱塩温泉バスターミナル	ローター（中央）	0.078
67	喜多方プラザ（喜多方市中央公民館）	リアルタイム等	0.092	127	熱塩加納児童クラブ	施設（入口）	0.084
68	喜多方市松山公民館	リアルタイム等	0.068	128	塩川すこやか育児園	園庭（中央）	0.084
69	喜多方市上三宮公民館	リアルタイム等	0.081	129	託児ルームこすもす	リアルタイム等	0.212
70	岩月交遊館	リアルタイム等	0.098	130	喜多方市堂島保育所	リアルタイム等	0.152
71	喜多方市慶徳公民館	施設（入口）	0.080	131	喜多方市塩川保育所	リアルタイム等	0.162
72	喜多方市豊川公民館	リアルタイム等	0.080	132	喜多方市姥堂保育所	リアルタイム等	0.166
73	喜多方市厚生会館	リアルタイム等	0.113	133	喜多方市駒形保育所	リアルタイム等	0.132
74	喜多方市勤労青少年ホーム	リアルタイム等	0.118	134	塩川幼稚園（私立）	園庭（中央）	0.140
75	喜多方市関柴公民館	リアルタイム等	0.084	135	喜多方市立堂島小学校	リアルタイム等	0.150
76	押切川公園体育館	施設（入口）	0.098	136	喜多方市立塩川小学校	リアルタイム等	0.124
77	押切川公園スポーツ広場	リアルタイム等	0.099	137	喜多方市立姥堂小学校	リアルタイム等	0.143
78	押切川公園野球場	施設（入口）	0.078	138	喜多方市立駒形小学校	リアルタイム等	0.162
79	喜多方市民プール	施設（入口）	0.088	139	喜多方市立塩川中学校	リアルタイム等	0.145
80	ひばりが丘球場	施設（入口）	0.112	140	喜多方市堂島地区公民館	リアルタイム等	0.167
81	喜多方市総合福祉センター	施設（入口）	0.100	141	喜多方市塩川公民館	リアルタイム等	0.119
82	水道課分庁舎	施設（入口）	0.080	142	喜多方市姥堂地区公民館	リアルタイム等	0.138
83	農村婦人の家	施設（入口）	0.100	143	喜多方市駒形地区公民館	リアルタイム等	0.177
84	喜多方駅	施設（入口）	0.090	144	中央公園	公園（中央）	0.188
85	喜多方市立美術館	施設（入口）	0.088	145	御殿場公園	施設（入口）	0.146
86	喜多方市立図書館	施設（入口）	0.100	146	日橋川緑地公園	遊歩道	0.270
87	ふれあいパーク喜多の郷	リアルタイム等	0.087	147	堂島公園	公園（中央）	0.152
88	新道駐車場	施設（駐車場）	0.088	148	東岡公園	公園（中央）	0.166
89	福島県立喜多方東高等学校	リアルタイム等	0.102	149	塩川総合支所	リアルタイム等	0.070
90	福島県立喜多方桐桜高等学校	リアルタイム等	0.062	150	塩川駅	施設（入口）	0.120
91	福島県立喜多方高等学校	リアルタイム等	0.117	151	塩川物産館川番所	施設・駐車場	0.124
92	福島県立耶麻農業高等学校	リアルタイム等	0.084	152	塩川児童クラブ	リアルタイム等	0.131
93	喜多方准看護高等専修学校	リアルタイム等	0.089	153	杜のくまさんinしおかわ	リアルタイム等	0.164
94	入田付小学校根小屋分校	リアルタイム等	0.054	154	大田木浄化センター	リアルタイム等	0.097
95	おぐに交流の郷	リアルタイム等	0.108	155	塩川駐在所前道路	施設（入口）	0.122
96	喜多方市役所	リアルタイム等	0.075	156	第3区集会所	施設（入口）	0.098
97	熊倉上集会所	施設（入口）	0.086	157	塩川駅前交差点前広場（大津屋旅館向かい）	施設（入口）	0.158
98	熊倉下集落センター	施設（入口）	0.084	158	もりた犬猫医院前道路	施設（入口）	0.140
99	高柳集会所	施設（入口）	0.100	159	ユアサ工業前道路	施設（入口）	0.140
100	吉沢集落センター	施設（入口）	0.118	160	市営恵比寿喜田団地前道路	施設（入口）	0.114
101	館多目的集会所	施設（入口）	0.080	161	テクノカレッジ会津前道路	施設（入口）	0.140
102	道地集会所	施設（入口）	0.090	162	御殿場団地集会所	施設（入口）	0.138

No.	施設名	測定地点	測定値	No.	施設名	測定地点	測定値
163	大沢公民館	施設（入口）	0.092	206	唐沢婦人ホーム	施設（入口）	0.132
164	赤星公民館	施設（入口）	0.118	207	深沢公民館	施設（入口）	0.146
165	貝沼多目的集会所	施設（入口）	0.092	208	江添公民館	施設（入口）	0.126
166	上遠田多目的集会所	施設（入口）	0.096	209	馬場新田集会所	施設（入口）	0.130
167	下遠田多目的集会所	施設（入口）	0.078	210	金川集会所	施設（入口）	0.086
168	第六多目的集会所	施設（入口）	0.134	211	三橋公会堂	施設（入口）	0.120
169	沖多目的集会所	施設（入口）	0.108	212	上窪公民館	施設（入口）	0.108
170	柴城地区集会所	施設（入口）	0.178	213	下窪公民館	施設（入口）	0.126
171	台集会所	施設（入口）	0.112	214	館ノ内集会所	施設（入口）	0.108
172	万力公会堂	施設（入口）	0.116	215	駒形児童クラブ	施設（入口）	0.114
173	東鑑多目的集会所	施設（入口）	0.132	216	堂島児童クラブ	リアルタイム等	0.114
174	西鑑多目的集会所	施設（入口）	0.114	217	喜多方市山都保育所	リアルタイム等	0.088
175	能力多目的集会所	施設（入口）	0.104	218	喜多方市立山都小学校	リアルタイム等	0.102
176	田原集会所	施設（入口）	0.090	219	喜多方市立山都中学校	リアルタイム等	0.101
177	大木多目的集会所	施設（入口）	0.112	220	山都公民館	リアルタイム等	0.071
178	中の目多目的集会所	施設（入口）	0.108	221	いいでの湯	リアルタイム等	0.086
179	宮ノ目多目的集会所	施設（入口）	0.110	222	山都体育館	施設（入口）	0.084
180	反田公民館	施設（入口）	0.086	223	山都テニス・バレーコート（いいで荘）	施設（入口）	0.098
181	上利根川多目的集会所	施設（入口）	0.104	224	山都森林スポーツ公園	施設（入口）	0.090
182	下利根川多目的集会所	施設（入口）	0.102	225	山都総合支所	施設（入口）	0.076
183	小出集会所	施設（入口）	0.154	226	山都保健センター	施設（入口）	0.084
184	別府公民館	施設（入口）	0.092	227	飯豊とそばの里センター	施設（入口）	0.076
185	高木公民館	施設（入口）	0.132	228	山都駅	施設（入口）	0.076
186	新井田公民館	施設（入口）	0.122	229	喜多方市荻野保育所	リアルタイム等	0.073
187	かがみの里	施設（入口）	0.084	230	喜多方市西羽賀保育所	リアルタイム等	0.103
188	新井田谷地多目的集会所	施設（入口）	0.098	231	喜多方市立高郷小学校	リアルタイム等	0.085
189	上江集会所	施設（入口）	0.116	232	喜多方市立高郷中学校	リアルタイム等	0.084
190	塩川中学校南側道路	施設（入口）	0.130	233	高郷公民館	リアルタイム等	0.084
191	橋本前田団地前公園	施設（入口）	0.122	234	高郷運動広場	施設・中央	0.098
192	西常世公民館	施設（入口）	0.088	235	高郷運動広場野球場	ホームベース	0.114
193	東常世公民館	施設（入口）	0.098	236	高郷運動広場テニスコート	コート・入口	0.096
194	横道集会所	施設（入口）	0.140	237	高郷体育館	施設（入口）	0.102
195	中道地集会所	施設（入口）	0.108	238	県営荻野漕艇場	施設（入口）	0.064
196	上原コミュニティ集会所	施設（入口）	0.106	239	磐見体育館	施設（入口）	0.106
197	金森多目的集会所	施設（入口）	0.084	240	西羽賀体育館	施設（入口）	0.158
198	中屋敷公民館	施設（入口）	0.086	241	カイギウランドたかさ	施設（入口）	0.084
199	南屋敷公民館	施設（入口）	0.116	242	ふれあいランド高郷	リアルタイム等	0.076
200	松崎公民館	施設（入口）	0.124	243	ふれあいランド高郷内パークゴルフ場	8番グリーン	0.076
201	竹屋公民館	施設（入口）	0.096	244	高郷総合支所	リアルタイム等	0.067
202	田中地区公民館	施設（入口）	0.114	245	荻野出張所	施設（入口）	0.074
203	紙子公民館	施設（入口）	0.138	246	旧雷神山スキー場管理棟	施設（入口）	0.084
204	刈麻多目的共同利用施設	施設（入口）	0.124	247	荻野駅	施設（入口）	0.072
205	大原多目的共同利用施設	施設（入口）	0.126	248	高齢者生活福祉センターかたくり荘	施設（入口）	0.066

## ◆ 学校・幼稚園・保育園放射線測定結果（7月分）について

\* ラディとシンチレーションサーベイメータの違いについて（環境省の除染情報プラザ）

○簡易型測定器（ラディ）・・・一般的に実際の放射線量より高く表示される傾向にある。

○シンチレーションサーベイメータ・・・空間線量を測定する際に一番適しており、ラディよりも正確に空間線量が測れる。

\* ラディ測定値（4回測定）とシンチ測定値（2回測定）については、最大値と最小値を載せています。

単位：マイクロシーベルト毎時

No.	施設名	測定地点	ラディ測定値	シンチ測定値	No.	施設名	測定地点	ラディ測定値	シンチ測定値
1	第一小学校	昇降口	0.079~0.101		5	第三小学校	昇降口	0.092~0.102	
		校庭・園庭	0.093~0.097				校庭・園庭	0.106~0.124	
		遊具付近	0.137~0.153				遊具付近	0.164~0.183	
2	第二小学校	昇降口	0.096~0.104		6	関柴小学校	昇降口	0.123~0.126	
		校庭・園庭	0.118~0.125				校庭・園庭	0.144~0.148	
		遊具付近	0.146~0.165				遊具付近	0.163~0.173	
3	松山小学校	昇降口	0.100~0.106		7	熊倉小学校	昇降口	0.147~0.151	
		校庭・園庭	0.104~0.116				校庭・園庭	0.160~0.168	
		遊具付近	0.162~0.168				遊具付近	0.234~0.252	0.208~0.212
4	上三宮小学校	昇降口	0.092~0.097		8	慶徳小学校	昇降口	0.106~0.174	
		校庭・園庭	0.096~0.103				校庭・園庭	0.164~0.172	
		遊具付近	0.137~0.154				遊具付近	0.156~0.169	

No.	施設名	測定地点	ラディ測定値	センチ測定値	No.	施設名	測定地点	ラディ測定値	センチ測定値
9	豊川小学校	昇降口	0.089~0.101		27	松山幼稚園	昇降口	0.075~0.082	
		校庭・園庭	0.123~0.139				校庭・園庭	0.090~0.111	
		遊具付近	0.156~0.171				遊具付近	0.081~0.088	
10	熱塩小学校	昇降口	0.085~0.106		28	上三宮幼稚園	昇降口	0.090~0.099	
		校庭・園庭	0.107~0.118				校庭・園庭	0.110~0.133	
		遊具付近	0.130~0.142				遊具付近	0.120~0.132	
11	加納小学校	昇降口	0.086~0.089		29	岩月幼稚園	昇降口	0.094~0.105	
		校庭・園庭	0.078~0.114				校庭・園庭	0.108~0.130	
		遊具付近	0.159~0.176				遊具付近	0.122~0.165	
12	堂島小学校	昇降口	0.150~0.165		30	関柴幼稚園	昇降口	0.081~0.098	
		校庭・園庭	0.170~0.197				校庭・園庭	0.098~0.151	
		遊具付近	0.176~0.195				遊具付近	0.120~0.142	
13	塩川小学校	昇降口	0.146~0.154		31	熊倉幼稚園	昇降口	0.098~0.115	
		校庭・園庭	0.246~0.266	0.210~0.214			校庭・園庭	0.135~0.163	
		遊具付近	0.216~0.248	0.186			遊具付近	0.134~0.160	
14	姥堂小学校	昇降口	0.131~0.151		32	豊川幼稚園	昇降口	0.080~0.087	
		校庭・園庭	0.181~0.191				校庭・園庭	0.136~0.150	
		遊具付近	0.134~0.150				遊具付近	0.169~0.175	
15	駒形小学校	昇降口	0.090~0.109		33	慶徳幼稚園	昇降口	0.082~0.091	
		校庭・園庭	0.181~0.214				校庭・園庭	0.149~0.168	
		遊具付近	0.186~0.216				遊具付近	0.173~0.180	
16	山都小学校	昇降口	0.079~0.089		34	すぎっこ幼稚園	昇降口	0.079~0.088	
		校庭・園庭	0.103~0.125				校庭・園庭	0.124~0.132	
		遊具付近	0.098~0.123				遊具付近	0.150~0.158	
17	高郷小学校	昇降口	0.087~0.108		35	第一保育所	昇降口	0.076~0.119	
		校庭・園庭	0.104~0.125				校庭・園庭	0.115~0.142	
		遊具付近	0.102~0.120				遊具付近	0.081~0.142	
18	第一中学校	昇降口	0.076~0.092		36	第二保育所	昇降口	0.105~0.108	
		校庭・園庭	0.108~0.148				校庭・園庭	0.095~0.121	
		遊具付近	0.147~0.170				遊具付近	0.126~0.148	
19	第二中学校	昇降口	0.107~0.109		37	第四保育所	昇降口	0.075~0.096	
		校庭・園庭	0.111~0.113				校庭・園庭	0.129~0.138	
		遊具付近	0.113~0.116				遊具付近	0.101~0.125	
20	第三中学校	昇降口	0.082~0.088		38	塩川保育所	昇降口	0.126~0.145	
		校庭・園庭	0.114~0.134				校庭・園庭	0.197~0.223	
		遊具付近	0.152~0.162				遊具付近	0.222~0.239	0.186~0.198
21	会北中学校	昇降口	0.095~0.104		39	駒形保育所	昇降口	0.121~0.158	
		校庭・園庭	0.112~0.129				校庭・園庭	0.271~0.279	0.210~0.222
		遊具付近	0.114~0.130				遊具付近	0.251~0.275	0.210~0.226
22	塩川中学校	昇降口	0.121~0.132		40	姥堂保育所	昇降口	0.088~0.131	
		校庭・園庭	0.148~0.175				校庭・園庭	0.192~0.229	
		遊具付近	0.180~0.228				遊具付近	0.203~0.241	0.202
23	山都中学校	昇降口	0.092~0.111		41	堂島保育所	昇降口	0.084~0.107	
		校庭・園庭	0.136~0.160				校庭・園庭	0.185~0.214	
		遊具付近	0.145~0.175				遊具付近	0.195~0.278	0.210~0.218
24	高郷中学校	昇降口	0.097~0.103		42	山都保育所	昇降口	0.087~0.094	
		校庭・園庭	0.094~0.123				校庭・園庭	0.092~0.182	
		遊具付近	0.126~0.166				遊具付近	0.115~0.132	
25	第一幼稚園	昇降口	0.088~0.104		43	荻野保育所	昇降口	0.088~0.096	
		校庭・園庭	0.104~0.132				校庭・園庭	0.072~0.105	
		遊具付近	0.120~0.132				遊具付近	0.075~0.123	
26	第二幼稚園	昇降口	0.086~0.100		44	西羽賀保育所	昇降口	0.087~0.092	
		校庭・園庭	0.123~0.136				校庭・園庭	0.107~0.143	
		遊具付近	0.109~0.143				遊具付近	0.187~0.214	

### ◆ 公園等15地点（7月分）について

単位：マイクロシーベルト毎時

NO.	施設名	測定地点	区分	測定日	測定高	測定値
1	日橋川緑地公園①	遊具付近	都市公園	7月30日	1m	0.208
2	日橋川緑地公園②	遊具付近	都市公園	7月30日	1m	0.212
3	日橋川緑地公園③	中央付近	都市公園	7月30日	1m	0.130
4	日橋川緑地公園④	遊具付近	都市公園	7月30日	1m	0.216
5	日橋川緑地公園⑤	ピクニック広場	都市公園	7月30日	1m	0.114
6	日橋川緑地公園⑥	ソフト広場	都市公園	7月30日	1m	0.114
7	日橋川緑地公園⑦	野球広場	都市公園	7月30日	1m	0.162
8	中央公園(塩川町)①	南側	都市公園	7月30日	1m	0.186
9	中央公園(塩川町)②	北側	都市公園	7月30日	1m	0.166
10	南屋敷行政区①	南屋敷東側	その他	7月30日	1m	0.152
11	南屋敷行政区②	南屋敷中央付近	その他	7月30日	1m	0.124
12	深沢行政区①	深沢北側	その他	7月30日	1m	0.138
13	深沢行政区②	深沢南側	その他	7月30日	1m	0.112
14	託児ルームこすもす①	入口付近	保育所外	7月30日	50cm	0.124
15	託児ルームこすもす②	入口付近	保育所外	7月30日	50cm	0.110

# 「東日本大震災関連」 喜多方市からの最新情報

.. 編集・発行 ..  
喜多方市地震災害対策本部  
☎ 0241(24)5221、(24)5261、(24)5285  
Eメール  
seikatsu@city.kitakata.fukushima.jp

平成25年9月12日（第6報）

## ◆ ホールボディカウンターによる内部被ばく検査の実施について

### 【対象者】

県内に住所を有する方のうち

- ① 平成24年4月1日以前に出生した震災当時18歳以下の方
- ② 平成23年3月11日以降妊婦だった方、現在妊婦中の方

### 【日程等】

- ・ 第4回 10月13日（日）～10月15日（火）  
9：30～17：00（昼休憩1時間）

- ・ 会場 喜多方市保健センター ・ 費用 無料 ・ 定員 1日 約70名

※13日（日）は午後のみ 15日（火）は午前のみの実施となります

### 【申込方法】

- ① 予約 保健課（0241-24-5223）へご連絡ください。
- ② 申込み 保健課に来庁の上、同意書を記入してください。

【問合せ 保健課健康班 0241-24-5223】

ホールボディカウンターによる内部被ばく検査は、原子力発電所事故で環境に放出された放射性セシウムなど体内にある放射性物質から、概ね一生の間に受けるとされる線量を推計するための検査です。検査においては、検査機等から放射線を浴びることはありません。また、痛みを伴う検査でもありません。

## ◆ 野生きのこの出荷・販売の制限について

喜多方市内の山林から採取した野生きのこにつきましては、平成23年10月より国の指示によって出荷・販売が制限されております。今年度も引き続きその制限は解除されておりませんので、野生きのこの出荷・販売は行わないようお願いいたします。

なお、福島県では引き続き野生きのこの実態調査を進めておりますので、野生きのこの発生情報がありましたら、市役所農林課にお知らせいただくとともにモニタリングへのご協力をお願いいたします。

【問合せ 農林課農山村振興室 0241-24-5234】

## ◆ 市施設等放射線測定結果について（8月20日～23日）

単位：マイクロシーベルト毎時

No.	施設名	測定地点	測定値	No.	施設名	測定地点	測定値
1	会津ヤクルト販売喜多方センター内託児所	園庭（中央）	0.126	22	喜多方市中央児童館	施設（入口）	0.110
2	さくらっこ保育園	リアルタイム等	0.065	23	喜多方市立熊倉幼稚園	リアルタイム等	0.120
3	道光保育所	リアルタイム等	0.081	24	いずみ幼稚園（私立）	リアルタイム等	0.088
4	桜ヶ丘保育園	園庭（入口）	0.066	25	喜多方市立岩月幼稚園	リアルタイム等	0.090
5	喜多方市第二保育所	リアルタイム等	0.102	26	信愛幼稚園（私立）	公園（中央）	0.118
6	きっずはうす	園庭（中央）	0.080	27	千草幼稚園（私立）	リアルタイム等	0.097
7	ドレミ保育園	リアルタイム等	0.058	28	喜多方市立慶徳幼稚園	リアルタイム等	0.102
8	木ZZランドどんぐりの森	リアルタイム等	0.094	29	喜多方市立豊川幼稚園	リアルタイム等	0.124
9	医療法人 昨雲会たんぽぽ保育園	リアルタイム等	0.088	30	喜多方市立松山幼稚園	リアルタイム等	0.100
10	喜多方市第四保育所	リアルタイム等	0.100	31	喜多方市立上三宮幼稚園	リアルタイム等	0.085
11	東町のびやか保育園	リアルタイム等	0.093	32	喜多方市立第一幼稚園	リアルタイム等	0.090
12	東町さつき保育所	リアルタイム等	0.089	33	喜多方市立第二幼稚園	リアルタイム等	0.110
13	喜多方市第一保育所	リアルタイム等	0.083	34	喜多方市立関柴幼稚園	リアルタイム等	0.115
14	喜多方市熊倉児童館	リアルタイム等	0.128	35	喜多方市立熊倉小学校	リアルタイム等	0.133
15	喜多方市慶徳児童館	リアルタイム等	0.104	36	喜多方市立慶徳小学校	リアルタイム等	0.117
16	喜多方市豊川児童館	施設（入口）	0.094	37	喜多方市立豊川小学校	リアルタイム等	0.140
17	松山児童クラブ館	施設（入口）	0.060	38	喜多方市立松山小学校	リアルタイム等	0.122
18	喜多方市上三宮児童館	施設（入口）	0.126	39	喜多方市立上三宮小学校	リアルタイム等	0.112
19	喜多方市岩月児童館	公園（中央）	0.080	40	喜多方市立第三小学校	リアルタイム等	0.127
20	喜多方児童クラブ館	施設（入口）	0.120	41	喜多方市立第一小学校	リアルタイム等	0.103
21	喜多方市関柴児童館	公園（中央）	0.148	42	喜多方市立第二小学校	リアルタイム等	0.122

No.	施設名	測定地点	測定値	No.	施設名	測定地点	測定値
43	喜多方市立関柴小学校	リアルタイム等	0.100	103	小沼沢集会所	施設（入口）	0.124
44	喜多方市立第一中学校	リアルタイム等	0.106	104	小沼集落センター	施設（入口）	0.090
45	喜多方市立第二中学校	リアルタイム等	0.102	105	泉水寺	施設（入口）	0.098
46	喜多方市立第三中学校	リアルタイム等	0.081	106	金沢集落センター	施設（入口）	0.088
47	大荒井公園	公園（中央）	0.116	107	勝本公民館	施設（入口）	0.090
48	経壇公園	公園（中央）	0.130	108	七本木集会所	施設（入口）	0.096
49	桜壇公園	公園（中央）	0.122	109	本林多目的生活共同施設	施設（入口）	0.114
50	桜ガ丘公園	公園（中央）	0.096	110	川前集落自治会館	施設（入口）	0.106
51	常盤台公園	公園（中央）	0.098	111	芦平多目的集会施設	施設（入口）	0.098
52	西四ツ谷南公園	公園（中央）	0.156	112	荻平部落集会所	施設（入口）	0.102
53	花園公園	公園（中央）	0.124	113	獅子沢集落センター	施設（入口）	0.092
54	東桜ガ丘公園	施設（入口）	0.082	114	ひめさゆり保育園	リアルタイム等	0.080
55	上高額公園	公園（中央）	0.130	115	喜多方市立すざっこ幼稚園	リアルタイム等	0.090
56	権現森公園	公園（中央）	0.184	116	喜多方市立加納小学校	リアルタイム等	0.094
57	御清水公園	公園（中央）	0.108	117	喜多方市立熱塩小学校	リアルタイム等	0.082
58	天満公園	公園（中央）	0.116	118	喜多方市立会北中学校	リアルタイム等	0.096
59	さつきが丘公園	公園（中央）	0.146	119	熱塩加納総合支所	リアルタイム等	0.082
60	上三宮公園	公園（中央）	0.084	120	喜多方市熱塩加納公民館	リアルタイム等	0.111
61	上ノ山墓地公園	施設（入口）	0.084	121	熱塩加納体育館	施設（入口）	0.104
62	北町公園	公園（中央）	0.112	122	熱塩加納運動場	運動場（中央）	0.090
63	西四ツ谷公園	公園（中央）	0.116	123	夢の森	施設（入口）	0.082
64	東町公園	公園（中央）	0.126	124	ひめさゆり浪漫館	施設（入口）	0.088
65	中山森林公園	施設（入口）	0.102	125	喜多方市日中線記念館	施設（広場）	0.114
66	喜多方市熊倉公民館	リアルタイム等	0.098	126	熱塩温泉バスターミナル	ローター（中央）	0.076
67	喜多方プラザ（喜多方市中央公民館）	リアルタイム等	0.092	127	熱塩加納児童クラブ	施設（入口）	0.082
68	喜多方市松山公民館	リアルタイム等	0.072	128	塩川すこやか育児園	園庭（中央）	0.098
69	喜多方市上三宮公民館	リアルタイム等	0.087	129	託児ルームこすもす	リアルタイム等	0.213
70	岩月交遊館	リアルタイム等	0.104	130	喜多方市堂島保育所	リアルタイム等	0.146
71	喜多方市慶徳公民館	施設（入口）	0.070	131	喜多方市塩川保育所	リアルタイム等	0.158
72	喜多方市豊川公民館	リアルタイム等	0.083	132	喜多方市姥堂保育所	リアルタイム等	0.163
73	喜多方市厚生会館	リアルタイム等	0.114	133	喜多方市駒形保育所	リアルタイム等	0.129
74	喜多方市勤労青少年ホーム	リアルタイム等	0.117	134	塩川幼稚園（私立）	園庭（中央）	0.150
75	喜多方市関柴公民館	リアルタイム等	0.081	135	喜多方市立堂島小学校	リアルタイム等	0.151
76	押切川公園体育館	施設（入口）	0.092	136	喜多方市立塩川小学校	リアルタイム等	0.131
77	押切川公園スポーツ広場	リアルタイム等	0.104	137	喜多方市立姥堂小学校	リアルタイム等	0.143
78	押切川公園野球場	施設（入口）	0.124	138	喜多方市立駒形小学校	リアルタイム等	0.156
79	喜多方市民プール	施設（入口）	0.100	139	喜多方市立塩川中学校	リアルタイム等	0.145
80	ひばりが丘球場	施設（入口）	0.122	140	喜多方市堂島地区公民館	リアルタイム等	0.166
81	喜多方市総合福祉センター	施設（入口）	0.090	141	喜多方市塩川公民館	リアルタイム等	0.119
82	水道課分庁舎	施設（入口）	0.094	142	喜多方市姥堂地区公民館	リアルタイム等	0.135
83	農村婦人の家	施設（入口）	0.098	143	喜多方市駒形地区公民館	リアルタイム等	0.169
84	喜多方駅	施設（入口）	0.088	144	中央公園	公園（中央）	0.240
85	喜多方市立美術館	施設（入口）	0.108	145	御殿場公園	施設（入口）	0.118
86	喜多方市立図書館	施設（入口）	0.094	146	日橋川緑地公園	遊歩道	0.234
87	ふれあいパーク喜多の郷	リアルタイム等	0.099	147	堂島公園	公園（中央）	0.168
88	新道駐車場	施設（駐車場）	0.092	148	東岡公園	公園（中央）	0.200
89	福島県立喜多方東高等学校	リアルタイム等	0.105	149	塩川総合支所	リアルタイム等	0.073
90	福島県立喜多方桐桜高等学校	リアルタイム等	0.064	150	塩川駅	施設（入口）	0.118
91	福島県立喜多方高等学校	リアルタイム等	0.122	151	塩川物産館川番所	施設・駐車場	0.144
92	福島県立耶麻農業高等学校	リアルタイム等	0.085	152	塩川児童クラブ	リアルタイム等	0.128
93	喜多方准看護高等専修学校	リアルタイム等	0.095	153	杜のくまさんinしおかわ	リアルタイム等	0.144
94	入田付小学校根小屋分校	リアルタイム等	0.059	154	大田木浄化センター	リアルタイム等	0.098
95	おぐに交流の郷	リアルタイム等	0.113	155	塩川駐在所前道路	施設（入口）	0.154
96	喜多方市役所	リアルタイム等	0.079	156	第3区集会所	施設（入口）	0.124
97	熊倉上集会所	施設（入口）	0.116	157	塩川駅前交差点前広場（大津屋旅館向かい）	施設（入口）	0.144
98	熊倉下集落センター	施設（入口）	0.108	158	もりた犬猫医院前道路	施設（入口）	0.148
99	高柳集会所	施設（入口）	0.098	159	ユアサ工業前道路	施設（入口）	0.136
100	吉沢集落センター	施設（入口）	0.114	160	市営恵比寿喜田団地前道路	施設（入口）	0.100
101	館多目的集会所	施設（入口）	0.086	161	テクノカレッジ会津前道路	施設（入口）	0.130
102	道地集会所	施設（入口）	0.088	162	御殿場団地集会所	施設（入口）	0.102

No.	施設名	測定地点	測定値	No.	施設名	測定地点	測定値
163	大沢公民館	施設（入口）	0.094	206	唐沢婦人ホーム	施設（入口）	0.144
164	赤星公民館	施設（入口）	0.108	207	深沢公民館	施設（入口）	0.162
165	貝沼多目的集会所	施設（入口）	0.090	208	江添公民館	施設（入口）	0.124
166	上遠田多目的集会所	施設（入口）	0.086	209	馬場新田集会所	施設（入口）	0.136
167	下遠田多目的集会所	施設（入口）	0.098	210	金川集会所	施設（入口）	0.092
168	第六多目的集会所	施設（入口）	0.138	211	三橋公会堂	施設（入口）	0.108
169	沖多目的集会所	施設（入口）	0.096	212	上窪公民館	施設（入口）	0.116
170	柴城地区集会所	施設（入口）	0.136	213	下窪公民館	施設（入口）	0.130
171	台集会所	施設（入口）	0.084	214	館ノ内集会所	施設（入口）	0.128
172	万力公会堂	施設（入口）	0.112	215	駒形児童クラブ	施設（入口）	0.112
173	東鑑多目的集会所	施設（入口）	0.140	216	堂島児童クラブ	リアルタイム等	0.106
174	西鑑多目的集会所	施設（入口）	0.082	217	喜多方市山都保育所	リアルタイム等	0.086
175	能力多目的集会所	施設（入口）	0.104	218	喜多方市立山都小学校	リアルタイム等	0.091
176	田原集会所	施設（入口）	0.078	219	喜多方市立山都中学校	リアルタイム等	0.101
177	大木多目的集会所	施設（入口）	0.108	220	山都公民館	リアルタイム等	0.070
178	中の目多目的集会所	施設（入口）	0.112	221	いいでの湯	リアルタイム等	0.116
179	宮ノ目多目的集会所	施設（入口）	0.122	222	山都体育館	施設（入口）	0.080
180	反田公民館	施設（入口）	0.090	223	山都テニス・バレーコート（いいで荘）	施設（入口）	0.092
181	上利根川多目的集会所	施設（入口）	0.098	224	山都森林スポーツ公園	施設（入口）	0.090
182	下利根川多目的集会所	施設（入口）	0.120	225	山都総合支所	施設（入口）	0.064
183	小出集会所	施設（入口）	0.136	226	山都保健センター	施設（入口）	0.086
184	別府公民館	施設（入口）	0.096	227	飯豊とそばの里センター	施設（入口）	0.088
185	高木公民館	施設（入口）	0.140	228	山都駅	施設（入口）	0.076
186	新井田公民館	施設（入口）	0.120	229	喜多方市荻野保育所	リアルタイム等	0.086
187	かがみの里	施設（入口）	0.072	230	喜多方市西羽賀保育所	リアルタイム等	0.113
188	新井田谷地多目的集会所	施設（入口）	0.098	231	喜多方市立高郷小学校	リアルタイム等	0.085
189	上江集会所	施設（入口）	0.088	232	喜多方市立高郷中学校	リアルタイム等	0.087
190	塩川中学校南側道路	施設（入口）	0.114	233	高郷公民館	リアルタイム等	0.094
191	橋本前田団地前公園	施設（入口）	0.164	234	高郷運動広場	施設・中央	0.110
192	西常世公民館	施設（入口）	0.082	235	高郷運動広場野球場	ホームベース	0.112
193	東常世公民館	施設（入口）	0.086	236	高郷運動広場テニスコート	コート・入口	0.104
194	横道集会所	施設（入口）	0.146	237	高郷体育館	施設（入口）	0.110
195	中道地集会所	施設（入口）	0.112	238	県営荻野漕艇場	施設（入口）	0.068
196	上原コミュニティ集会所	施設（入口）	0.118	239	磐見体育館	施設（入口）	0.120
197	金森多目的集会所	施設（入口）	0.078	240	西羽賀体育館	施設（入口）	0.148
198	中屋敷公民館	施設（入口）	0.070	241	カイギュウランドたかさ	施設（入口）	0.096
199	南屋敷公民館	施設（入口）	0.126	242	ふれあいランド高郷	リアルタイム等	0.088
200	松崎公民館	施設（入口）	0.122	243	ふれあいランド高郷内パークゴルフ場	8番グリーン	0.092
201	竹屋公民館	施設（入口）	0.094	244	高郷総合支所	リアルタイム等	0.072
202	田中地区公民館	施設（入口）	0.090	245	荻野出張所	施設（入口）	0.078
203	紙子公民館	施設（入口）	0.130	246	旧雷神山スキー場管理棟	施設（入口）	0.086
204	刈麻多目的共同利用施設	施設（入口）	0.134	247	荻野駅	施設（入口）	0.082
205	大原多目的共同利用施設	施設（入口）	0.148	248	高齢者生活福祉センターかたくり荘	施設（入口）	0.088

## ◆ 学校・幼稚園・保育園放射線測定結果（8月分）について

\* ラディとシンチレーションサーベイメータの違いについて（環境省の除染情報プラザ）

○簡易型測定器（ラディ）・・・一般的に実際の放射線量より高く表示される傾向にある。

○シンチレーションサーベイメータ・・・空間線量を測定する際に一番適しており、ラディよりも正確に空間線量が測れる。

\* ラディ測定値（4回測定）とシンチ測定値（2回測定）については、最大値と最小値を載せています。

単位：マイクロシーベルト毎時

No.	施設名	測定地点	ラディ測定値	シンチ測定値	No.	施設名	測定地点	ラディ測定値	シンチ測定値
1	第一小学校	昇降口	0.090~0.096		5	第三小学校	昇降口	0.095~0.104	
		校庭・園庭	0.088~0.097				校庭・園庭	0.108~0.114	
		遊具付近	0.141~0.162				遊具付近	0.157~0.176	
2	第二小学校	昇降口	0.097~0.105		6	関柴小学校	昇降口	0.118~0.120	
		校庭・園庭	0.117~0.128				校庭・園庭	0.135~0.139	
		遊具付近	0.146~0.153				遊具付近	0.165~0.169	
3	松山小学校	昇降口	0.102~0.104		7	熊倉小学校	昇降口	0.135~0.140	
		校庭・園庭	0.106~0.110				校庭・園庭	0.129~0.146	
		遊具付近	0.158~0.164				遊具付近	0.221~0.226	
4	上三宮小学校	昇降口	0.074~0.098		8	慶徳小学校	昇降口	0.097~0.167	
		校庭・園庭	0.104~0.110				校庭・園庭	0.156~0.172	
		遊具付近	0.134~0.170				遊具付近	0.150~0.162	

No.	施設名	測定地点	ラディ測定値	センチ測定値	No.	施設名	測定地点	ラディ測定値	センチ測定値
9	豊川小学校	昇降口	0.093~0.100		27	松山幼稚園	昇降口	0.074~0.081	
		校庭・園庭	0.123~0.141				校庭・園庭	0.105~0.118	
		遊具付近	0.161~0.171				遊具付近	0.076~0.080	
10	熱塩小学校	昇降口	0.083~0.090		28	上三宮幼稚園	昇降口	0.083~0.091	
		校庭・園庭	0.106~0.115				校庭・園庭	0.113~0.130	
		遊具付近	0.119~0.141				遊具付近	0.104~0.114	
11	加納小学校	昇降口	0.080~0.097		29	岩月幼稚園	昇降口	0.096~0.104	
		校庭・園庭	0.096~0.111				校庭・園庭	0.118~0.124	
		遊具付近	0.120~0.165				遊具付近	0.123~0.166	
12	堂島小学校	昇降口	0.147~0.167		30	関柴幼稚園	昇降口	0.090~0.096	
		校庭・園庭	0.172~0.177				校庭・園庭	0.134~0.140	
		遊具付近	0.169~0.183				遊具付近	0.128~0.140	
13	塩川小学校	昇降口	0.144~0.154		31	熊倉幼稚園	昇降口	0.102~0.104	
		校庭・園庭	0.254~0.276	0.214~0.218			校庭・園庭	0.160~0.166	
		遊具付近	0.224~0.236	0.192			遊具付近	0.135~0.155	
14	姥堂小学校	昇降口	0.129~0.144		32	豊川幼稚園	昇降口	0.082~0.085	
		校庭・園庭	0.176~0.192				校庭・園庭	0.123~0.133	
		遊具付近	0.132~0.178				遊具付近	0.166~0.204	
15	駒形小学校	昇降口	0.097~0.106		33	慶徳幼稚園	昇降口	0.073~0.091	
		校庭・園庭	0.184~0.197				校庭・園庭	0.146~0.149	
		遊具付近	0.185~0.209				遊具付近	0.177~0.178	
16	山都小学校	昇降口	0.074~0.083		34	すぎっこ幼稚園	昇降口	0.081~0.084	
		校庭・園庭	0.104~0.113				校庭・園庭	0.111~0.124	
		遊具付近	0.099~0.105				遊具付近	0.147~0.154	
17	高郷小学校	昇降口	0.092~0.112		35	第一保育所	昇降口	0.076~0.111	
		校庭・園庭	0.104~0.120				校庭・園庭	0.109~0.132	
		遊具付近	0.080~0.118				遊具付近	0.078~0.135	
18	第一中学校	昇降口	0.068~0.084		36	第二保育所	昇降口	0.104~0.113	
		校庭・園庭	0.098~0.113				校庭・園庭	0.099~0.125	
		遊具付近	0.120~0.164				遊具付近	0.102~0.147	
19	第二中学校	昇降口	0.111~0.113		37	第四保育所	昇降口	0.077~0.087	
		校庭・園庭	0.114~0.130				校庭・園庭	0.127~0.137	
		遊具付近	0.114~0.118				遊具付近	0.099~0.114	
20	第三中学校	昇降口	0.084~0.088		38	塩川保育所	昇降口	0.117~0.136	
		校庭・園庭	0.138~0.148				校庭・園庭	0.202~0.211	
		遊具付近	0.150~0.162				遊具付近	0.212~0.234	0.190
21	会北中学校	昇降口	0.089~0.105		39	駒形保育所	昇降口	0.117~0.142	
		校庭・園庭	0.105~0.124				校庭・園庭	0.266~0.281	0.222~0.230
		遊具付近	0.108~0.121				遊具付近	0.247~0.260	0.216~0.220
22	塩川中学校	昇降口	0.120~0.128		40	姥堂保育所	昇降口	0.079~0.113	
		校庭・園庭	0.152~0.186				校庭・園庭	0.188~0.225	
		遊具付近	0.181~0.185				遊具付近	0.192~0.223	
23	山都中学校	昇降口	0.106~0.127		41	堂島保育所	昇降口	0.099~0.115	
		校庭・園庭	0.130~0.170				校庭・園庭	0.201~0.225	
		遊具付近	0.149~0.176				遊具付近	0.218~0.251	0.212~0.226
24	高郷中学校	昇降口	0.098~0.109		42	山都保育所	昇降口	0.087~0.094	
		校庭・園庭	0.090~0.132				校庭・園庭	0.096~0.195	
		遊具付近	0.138~0.182				遊具付近	0.106~0.116	
25	第一幼稚園	昇降口	0.094~0.098		43	荻野保育所	昇降口	0.092~0.101	
		校庭・園庭	0.096~0.112				校庭・園庭	0.064~0.075	
		遊具付近	0.112~0.124				遊具付近	0.092~0.109	
26	第二幼稚園	昇降口	0.092~0.095		44	西羽賀保育所	昇降口	0.083~0.090	
		校庭・園庭	0.125~0.130				校庭・園庭	0.109~0.182	
		遊具付近	0.112~0.134				遊具付近	0.192~0.207	

### ◆ 公園等15地点（8月分）について

単位：マイクロシーベルト毎時

NO.	施設名	測定地点	区分	測定日	測定高	測定値
1	日橋川緑地公園①	遊具付近	都市公園	8月27日	1m	0.212
2	日橋川緑地公園②	遊具付近	都市公園	8月27日	1m	0.232
3	日橋川緑地公園③	中央付近	都市公園	8月27日	1m	0.148
4	日橋川緑地公園④	遊具付近	都市公園	8月27日	1m	0.226
5	日橋川緑地公園⑤	ピクニック広場	都市公園	8月27日	1m	0.114
6	日橋川緑地公園⑥	ソフト広場	都市公園	8月27日	1m	0.124
7	日橋川緑地公園⑦	野球広場	都市公園	8月27日	1m	0.144
8	中央公園(塩川町)①	南側	都市公園	8月27日	1m	0.184
9	中央公園(塩川町)②	北側	都市公園	8月27日	1m	0.176
10	南屋敷行政区①	南屋敷東側	その他	8月27日	1m	0.168
11	南屋敷行政区②	南屋敷中央付近	その他	8月27日	1m	0.142
12	深沢行政区①	深沢北側	その他	8月27日	1m	0.124
13	深沢行政区②	深沢南側	その他	8月27日	1m	0.144
14	託児ルームこすもす①	入口付近	保育所外	8月27日	50cm	0.114
15	託児ルームこすもす②	入口付近	保育所外	8月27日	50cm	0.108

# 喜多方市からの最新情報

## ◆ ホールボディカウンターによる内部被ばく検査はお済ですか？

～ 喜多方市での検査は11月8日で終了となります。早めに受診してください ～

ホールボディカウンターによる内部被ばく検査は、原子力発電所事故で環境に放出された放射性セシウムなど体内にある放射性物質から、概ね一生の間に受けるとされる線量を推計するための検査です。検査においては、検査機等から放射線を浴びることはありません。また、痛みを伴う検査でもありません。

### 【対象者】

- ①平成24年4月1日以前に出生した、震災当時18歳以下の方
- ②平成23年3月11日以降妊婦だった方、現在妊娠中の方

### 【日程等】

- ・11月4、5日 山都開発センター 《申込先》 山都総合支所住民課 0241-38-3821
- ・11月6、7日 熱塩加納保健センター夢の森 《申込先》 熱塩加納総合支所住民課0241-36-2113
- ・11月 8日 高郷総合支所 《申込先》 高郷総合支所住民課 0241-44-2113

【問合せ 保健課健康班 0241-24-5223】

## ◆ 食品等の放射能簡易検査について

市では、市民の皆さんの食品に対する放射性物質の不安を解消し、食品等の安全・安心を確保するために、家庭菜園等で栽培された農産物等についての検査を実施しています。

これまで検査に必要な検体の量は、原則1kg以上としております。平成25年10月1日(火)からは、参考値扱いとはなりますが、500g以上でも検査する事が出来ます。

**※簡易測定のため、検査結果はあくまでも目安であり、公的に証明するものではありません。**

- 予約電話 喜多方市役所生活環境課 0241(24)5285
- 熱塩加納総合支所住民課 0241(36)2111
- 塩川総合支所住民課 0241(27)2111
- 山都総合支所住民課 0241(38)3811
- 高郷総合支所住民課 0241(44)2111
- 検査は予約制です。  
事前に電話や来庁して予約をお願いします。
- 予約時間 平日の9時から16時30分まで。  
(土、日、祝日は除きます。)

【問合せ 生活環境課原発事故対策室 0241-24-5285】

## ◆ 市施設等放射線測定結果について（9月18日～20日）

単位：マイクロシーベルト毎時

No.	施設名	測定地点	測定値	No.	施設名	測定地点	測定値
1	会津ヤクルト販売喜多方センター内託児所	園庭（中央）	0.088	22	喜多方市中央児童館	施設（入口）	0.096
2	さくらっこ保育園	リアルタイム等	0.059	23	喜多方市立熊倉幼稚園	リアルタイム等	0.119
3	道光保育所	リアルタイム等	0.079	24	いずみ幼稚園（私立）	リアルタイム等	0.087
4	桜ヶ丘保育園	園庭（入口）	0.067	25	喜多方市立岩月幼稚園	リアルタイム等	0.082
5	喜多方市第二保育所	リアルタイム等	0.092	26	信愛幼稚園（私立）	公園（中央）	0.096
6	きっずはうす	園庭（中央）	0.080	27	千草幼稚園（私立）	リアルタイム等	0.130
7	ドレミ保育園	リアルタイム等	0.053	28	喜多方市立慶徳幼稚園	リアルタイム等	0.098
8	モッズランドどんぐりの森	リアルタイム等	0.091	29	喜多方市立豊川幼稚園	リアルタイム等	0.117
9	医療法人 昨雲会たんぽぽ保育園	リアルタイム等	0.083	30	喜多方市立松山幼稚園	リアルタイム等	0.092
10	喜多方市第四保育所	リアルタイム等	0.092	31	喜多方市立上三宮幼稚園	リアルタイム等	0.075
11	東町のびやか保育園	リアルタイム等	0.086	32	喜多方市立第一幼稚園	リアルタイム等	0.087
12	東町さつき保育所	リアルタイム等	0.082	33	喜多方市立第二幼稚園	リアルタイム等	0.106
13	喜多方市第一保育所	リアルタイム等	0.081	34	喜多方市立関柴幼稚園	リアルタイム等	0.107
14	喜多方市熊倉児童館	リアルタイム等	0.126	35	喜多方市立熊倉小学校	リアルタイム等	0.126
15	喜多方市慶徳児童館	リアルタイム等	0.097	36	喜多方市立慶徳小学校	リアルタイム等	0.117
16	喜多方市豊川児童館	施設（入口）	0.100	37	喜多方市立豊川小学校	リアルタイム等	0.126
17	松山児童クラブ館	施設（入口）	0.076	38	喜多方市立松山小学校	リアルタイム等	0.119
18	喜多方市上三宮児童館	施設（入口）	0.108	39	喜多方市立上三宮小学校	リアルタイム等	0.104
19	喜多方市岩月児童館	公園（中央）	0.088	40	喜多方市立第三小学校	リアルタイム等	0.119
20	喜多方児童クラブ館	施設（入口）	0.086	41	喜多方市立第一小学校	リアルタイム等	0.091
21	喜多方市関柴児童館	公園（中央）	0.122	42	喜多方市立第二小学校	リアルタイム等	0.117

No.	施設名	測定地点	測定値	No.	施設名	測定地点	測定値
43	喜多方市立関柴小学校	リアルタイム等	0.103	103	小沼沢集会所	施設（入口）	0.140
44	喜多方市立第一中学校	リアルタイム等	0.100	104	小沼集落センター	施設（入口）	0.106
45	喜多方市立第二中学校	リアルタイム等	0.094	105	泉水寺	施設（入口）	0.120
46	喜多方市立第三中学校	リアルタイム等	0.079	106	金沢集落センター	施設（入口）	0.114
47	大荒井公園	公園（中央）	0.128	107	勝本公民館	施設（入口）	0.110
48	経壇公園	公園（中央）	0.124	108	七本木集会所	施設（入口）	0.096
49	桜壇公園	公園（中央）	0.122	109	本林多目的生活共同施設	施設（入口）	0.114
50	桜ガ丘公園	公園（中央）	0.122	110	川前集落自治会館	施設（入口）	0.112
51	常盤台公園	公園（中央）	0.118	111	芦平多目的集会施設	施設（入口）	0.074
52	西四ッ谷南公園	公園（中央）	0.128	112	荻平部落集会所	施設（入口）	0.114
53	花園公園	公園（中央）	0.124	113	獅子沢集落センター	施設（入口）	0.112
54	東桜ガ丘公園	施設（入口）	0.090	114	ひめさゆり保育園	リアルタイム等	0.081
55	上高額公園	公園（中央）	0.108	115	喜多方市立すぎっこ幼稚園	リアルタイム等	0.092
56	権現森公園	公園（中央）	0.180	116	喜多方市立加納小学校	リアルタイム等	0.093
57	御清水公園	公園（中央）	0.108	117	喜多方市立熱塩小学校	リアルタイム等	0.085
58	天満公園	公園（中央）	0.116	118	喜多方市立会北中学校	リアルタイム等	0.094
59	さつきが丘公園	公園（中央）	0.128	119	熱塩加納総合支所	リアルタイム等	0.081
60	上三宮公園	公園（中央）	0.102	120	喜多方市熱塩加納公民館	リアルタイム等	0.110
61	上ノ山墓地公園	施設（入口）	0.092	121	熱塩加納体育館	施設（入口）	0.108
62	北町公園	公園（中央）	0.106	122	熱塩加納運動場	運動場（中央）	0.104
63	西四ッ谷公園	公園（中央）	0.110	123	夢の森	施設（入口）	0.090
64	東町公園	公園（中央）	0.116	124	ひめさゆり浪漫館	施設（入口）	0.080
65	中山森林公園	施設（入口）	0.110	125	喜多方市日中線記念館	施設（広場）	0.100
66	喜多方市熊倉公民館	リアルタイム等	0.092	126	熱塩温泉バスターミナル	ローター（中央）	0.092
67	喜多方プラザ（喜多方市中央公民館）	リアルタイム等	0.092	127	熱塩加納児童クラブ	施設（入口）	0.082
68	喜多方市松山公民館	リアルタイム等	0.069	128	塩川すこやか育児園	園庭（中央）	0.070
69	喜多方市上三宮公民館	リアルタイム等	0.082	129	託児ルームこすもす	リアルタイム等	0.214
70	岩月交遊館	リアルタイム等	0.099	130	喜多方市堂島保育所	リアルタイム等	0.141
71	喜多方市慶徳公民館	施設（入口）	0.082	131	喜多方市塩川保育所	リアルタイム等	0.156
72	喜多方市豊川公民館	リアルタイム等	0.081	132	喜多方市姥堂保育所	リアルタイム等	0.160
73	喜多方市厚生会館	リアルタイム等	0.113	133	喜多方市駒形保育所	リアルタイム等	0.131
74	喜多方市勤労青少年ホーム	リアルタイム等	0.111	134	塩川幼稚園（私立）	園庭（中央）	0.154
75	喜多方市関柴公民館	リアルタイム等	0.086	135	喜多方市立堂島小学校	リアルタイム等	0.152
76	押切川公園体育館	施設（入口）	0.114	136	喜多方市立塩川小学校	リアルタイム等	0.122
77	押切川公園スポーツ広場	リアルタイム等	0.097	137	喜多方市立姥堂小学校	リアルタイム等	0.142
78	押切川公園野球場	施設（入口）	0.078	138	喜多方市立駒形小学校	リアルタイム等	0.147
79	喜多方市民プール	施設（入口）	0.106	139	喜多方市立塩川中学校	リアルタイム等	0.148
80	ひばりが丘球場	施設（入口）	0.082	140	喜多方市堂島地区公民館	リアルタイム等	0.165
81	喜多方市総合福祉センター	施設（入口）	0.092	141	喜多方市塩川公民館	リアルタイム等	0.114
82	水道課分庁舎	施設（入口）	0.082	142	喜多方市姥堂地区公民館	リアルタイム等	0.132
83	農村婦人の家	施設（入口）	0.112	143	喜多方市駒形地区公民館	リアルタイム等	0.174
84	喜多方駅	施設（入口）	0.090	144	中央公園	公園（中央）	0.176
85	喜多方市立美術館	施設（入口）	0.096	145	御殿場公園	施設（入口）	0.146
86	喜多方市立図書館	施設（入口）	0.092	146	日橋川緑地公園	遊歩道	0.190
87	ふれあいパーク喜多の郷	リアルタイム等	0.092	147	堂島公園	公園（中央）	0.160
88	新道駐車場	施設（駐車場）	0.080	148	東岡公園	公園（中央）	0.180
89	福島県立喜多方東高等学校	リアルタイム等	0.100	149	塩川総合支所	リアルタイム等	0.075
90	福島県立喜多方桐桜高等学校	リアルタイム等	0.069	150	塩川駅	施設（入口）	0.126
91	福島県立喜多方高等学校	リアルタイム等	0.116	151	塩川物産館川番所	施設・駐車場	0.112
92	福島県立耶麻農業高等学校	リアルタイム等	0.083	152	塩川児童クラブ	リアルタイム等	0.127
93	喜多方准看護高等専修学校	リアルタイム等	0.091	153	杜のくまさんinしおかわ	リアルタイム等	0.156
94	入田付小学校根小屋分校	リアルタイム等	0.053	154	大田木浄化センター	リアルタイム等	0.099
95	おぐに交流の郷	リアルタイム等	0.108	155	塩川駐在所前道路	施設（入口）	0.102
96	喜多方市役所	リアルタイム等	0.074	156	第3区集会所	施設（入口）	0.102
97	熊倉上集会所	施設（入口）	0.116	157	塩川駅前交差点前広場（大津屋旅館向かい）	施設（入口）	0.150
98	熊倉下集落センター	施設（入口）	0.118	158	もりた犬猫医院前道路	施設（入口）	0.150
99	高柳集会所	施設（入口）	0.124	159	ユアサ工業前道路	施設（入口）	0.116
100	吉沢集落センター	施設（入口）	0.138	160	市営恵比寿喜田団地前道路	施設（入口）	0.120
101	館多目的集会所	施設（入口）	0.090	161	テクノカレッジ会津前道路	施設（入口）	0.130
102	道地集会所	施設（入口）	0.092	162	御殿場団地集会所	施設（入口）	0.160

No.	施設名	測定地点	測定値	No.	施設名	測定地点	測定値
163	大沢公民館	施設（入口）	0.088	206	唐沢婦人ホーム	施設（入口）	0.132
164	赤星公民館	施設（入口）	0.100	207	深沢公民館	施設（入口）	0.186
165	貝沼多目的集会所	施設（入口）	0.110	208	江添公民館	施設（入口）	0.124
166	上遠田多目的集会所	施設（入口）	0.074	209	馬場新田集会所	施設（入口）	0.150
167	下遠田多目的集会所	施設（入口）	0.100	210	金川集会所	施設（入口）	0.112
168	第六多目的集会所	施設（入口）	0.150	211	三橋公会堂	施設（入口）	0.128
169	沖多目的集会所	施設（入口）	0.114	212	上窪公民館	施設（入口）	0.096
170	柴城地区集会所	施設（入口）	0.152	213	下窪公民館	施設（入口）	0.112
171	台集会所	施設（入口）	0.086	214	館ノ内集会所	施設（入口）	0.136
172	万力公会堂	施設（入口）	0.102	215	駒形児童クラブ	施設（入口）	0.092
173	東鑑多目的集会所	施設（入口）	0.140	216	堂島児童クラブ	リアルタイム等	0.120
174	西鑑多目的集会所	施設（入口）	0.110	217	喜多方市山都保育所	リアルタイム等	0.085
175	能力多目的集会所	施設（入口）	0.098	218	喜多方市立山都小学校	リアルタイム等	0.100
176	田原集会所	施設（入口）	0.082	219	喜多方市立山都中学校	リアルタイム等	0.100
177	大木多目的集会所	施設（入口）	0.124	220	山都公民館	リアルタイム等	0.071
178	中の目多目的集会所	施設（入口）	0.106	221	いいでの湯	リアルタイム等	0.109
179	宮ノ目多目的集会所	施設（入口）	0.134	222	山都体育館	施設（入口）	0.080
180	反田公民館	施設（入口）	0.086	223	山都テニス・バレーコート（いいで荘）	施設（入口）	0.094
181	上利根川多目的集会所	施設（入口）	0.096	224	山都森林スポーツ公園	施設（入口）	0.084
182	下利根川多目的集会所	施設（入口）	0.126	225	山都総合支所	施設（入口）	0.068
183	小出集会所	施設（入口）	0.204	226	山都保健センター	施設（入口）	0.084
184	別府公民館	施設（入口）	0.100	227	飯豊とそばの里センター	施設（入口）	0.076
185	高木公民館	施設（入口）	0.139	228	山都駅	施設（入口）	0.066
186	新井田公民館	施設（入口）	0.126	229	喜多方市荻野保育所	リアルタイム等	0.073
187	かがみの里	施設（入口）	0.084	230	喜多方市西羽賀保育所	リアルタイム等	0.100
188	新井田谷地多目的集会所	施設（入口）	0.100	231	喜多方市立高郷小学校	リアルタイム等	0.084
189	上江集会所	施設（入口）	0.092	232	喜多方市立高郷中学校	リアルタイム等	0.081
190	塩川中学校南側道路	施設（入口）	0.104	233	高郷公民館	リアルタイム等	0.086
191	橋本前田団地前公園	施設（入口）	0.180	234	高郷運動広場	施設・中央	0.112
192	西常世公民館	施設（入口）	0.108	235	高郷運動広場野球場	ホームベース	0.120
193	東常世公民館	施設（入口）	0.104	236	高郷運動広場テニスコート	コート・入口	0.096
194	横道集会所	施設（入口）	0.126	237	高郷体育館	施設（入口）	0.114
195	中道地集会所	施設（入口）	0.106	238	県営荻野漕艇場	施設（入口）	0.056
196	上原コミュニティ集会所	施設（入口）	0.144	239	磐見体育館	施設（入口）	0.102
197	金森多目的集会所	施設（入口）	0.100	240	西羽賀体育館	施設（入口）	0.142
198	中屋敷公民館	施設（入口）	0.086	241	カイギウランドたかさ	施設（入口）	0.096
199	南屋敷公民館	施設（入口）	0.158	242	ふれあいランド高郷	リアルタイム等	0.077
200	松崎公民館	施設（入口）	0.128	243	ふれあいランド高郷内パークゴルフ場	8番グリーン	0.070
201	竹屋公民館	施設（入口）	0.122	244	高郷総合支所	リアルタイム等	0.067
202	田中地区公民館	施設（入口）	0.096	245	荻野出張所	施設（入口）	0.078
203	紙子公民館	施設（入口）	0.136	246	旧雷神山スキー場管理棟	施設（入口）	0.074
204	刈麻多目的共同利用施設	施設（入口）	0.122	247	荻野駅	施設（入口）	0.080
205	大原多目的共同利用施設	施設（入口）	0.156	248	高齢者生活福祉センターかたくり荘	施設（入口）	0.074

## ◆ 学校・幼稚園・保育園放射線測定結果（9月分）について

\* ラディとシンチレーションサーベイメータの違いについて（環境省の除染情報プラザ）

○簡易型測定器（ラディ）・・・一般的に実際の放射線量より高く表示される傾向にある。

○シンチレーションサーベイメータ・・・空間線量を測定する際に一番適しており、ラディよりも正確に空間線量が測れる。

\* ラディ測定値（4回測定）とシンチ測定値（2回測定）については、最大値と最小値を載せています。

単位：マイクロシーベルト毎時

No.	施設名	測定地点	ラディ測定値	シンチ測定値	No.	施設名	測定地点	ラディ測定値	シンチ測定値
1	第一小学校	昇降口	0.084~0.090		5	第三小学校	昇降口	0.095~0.103	
		校庭・園庭	0.091~0.098				校庭・園庭	0.105~0.109	
		遊具付近	0.149~0.153				遊具付近	0.159~0.165	
2	第二小学校	昇降口	0.103~0.106		6	関柴小学校	昇降口	0.108~0.118	
		校庭・園庭	0.124~0.128				校庭・園庭	0.127~0.137	
		遊具付近	0.145~0.152				遊具付近	0.163~0.168	
3	松山小学校	昇降口	0.100~0.104		7	熊倉小学校	昇降口	0.115~0.132	
		校庭・園庭	0.104~0.106				校庭・園庭	0.137~0.140	
		遊具付近	0.156~0.166				遊具付近	0.225~0.242	0.224
4	上三宮小学校	昇降口	0.072~0.096		8	慶徳小学校	昇降口	0.090~0.128	
		校庭・園庭	0.090~0.102				校庭・園庭	0.148~0.165	
		遊具付近	0.134~0.142				遊具付近	0.154~0.160	

No.	施設名	測定地点	ラディ測定値	センチ測定値	No.	施設名	測定地点	ラディ測定値	センチ測定値
9	豊川小学校	昇降口	0.095~0.101		27	松山幼稚園	昇降口	0.082~0.090	
		校庭・園庭	0.120~0.136				校庭・園庭	0.104~0.112	
		遊具付近	0.164~0.180				遊具付近	0.078~0.089	
10	熱塩小学校	昇降口	0.077~0.086		28	上三宮幼稚園	昇降口	0.087~0.100	
		校庭・園庭	0.101~0.114				校庭・園庭	0.111~0.128	
		遊具付近	0.125~0.146				遊具付近	0.105~0.130	
11	加納小学校	昇降口	0.079~0.083		29	岩月幼稚園	昇降口	0.100~0.105	
		校庭・園庭	0.092~0.142				校庭・園庭	0.107~0.123	
		遊具付近	0.149~0.168				遊具付近	0.134~0.145	
12	堂島小学校	昇降口	0.147~0.157		30	関柴幼稚園	昇降口	0.088~0.104	
		校庭・園庭	0.177~0.187				校庭・園庭	0.116~0.128	
		遊具付近	0.168~0.187				遊具付近	0.129~0.141	
13	塩川小学校	昇降口	0.140~0.146		31	熊倉幼稚園	昇降口	0.096~0.108	
		校庭・園庭	0.256~0.268	0.212~0.218			校庭・園庭	0.147~0.157	
		遊具付近	0.222~0.234	0.222			遊具付近	0.133~0.151	
14	姥堂小学校	昇降口	0.129~0.153		32	豊川幼稚園	昇降口	0.078~0.087	
		校庭・園庭	0.177~0.185				校庭・園庭	0.127~0.136	
		遊具付近	0.123~0.154				遊具付近	0.159~0.178	
15	駒形小学校	昇降口	0.097~0.104		33	慶徳幼稚園	昇降口	0.082~0.091	
		校庭・園庭	0.190~0.198				校庭・園庭	0.150~0.164	
		遊具付近	0.184~0.205				遊具付近	0.172~0.181	
16	山都小学校	昇降口	0.076~0.081		34	すぎっこ幼稚園	昇降口	0.080~0.086	
		校庭・園庭	0.105~0.108				校庭・園庭	0.109~0.125	
		遊具付近	0.076~0.105				遊具付近	0.141~0.155	
17	高郷小学校	昇降口	0.102~0.123		35	第一保育所	昇降口	0.073~0.085	
		校庭・園庭	0.102~0.117				校庭・園庭	0.109~0.114	
		遊具付近	0.095~0.119				遊具付近	0.124~0.132	
18	第一中学校	昇降口	0.073~0.226		36	第二保育所	昇降口	0.102~0.115	
		校庭・園庭	0.088~0.110				校庭・園庭	0.100~0.107	
		遊具付近	0.139~0.148				遊具付近	0.106~0.127	
19	第二中学校	昇降口	0.108~0.111		37	第四保育所	昇降口	0.071~0.087	
		校庭・園庭	0.114~0.114				校庭・園庭	0.118~0.150	
		遊具付近	0.115~0.118				遊具付近	0.089~0.150	
20	第三中学校	昇降口	0.082~0.086		38	塩川保育所	昇降口	0.124~0.126	
		校庭・園庭	0.110~0.144				校庭・園庭	0.195~0.208	
		遊具付近	0.152~0.162				遊具付近	0.219~0.222	
21	会北中学校	昇降口	0.091~0.099		39	駒形保育所	昇降口	0.122~0.136	
		校庭・園庭	0.104~0.115				校庭・園庭	0.248~0.277	0.222~0.226
		遊具付近	0.106~0.127				遊具付近	0.245~0.271	0.220~0.224
22	塩川中学校	昇降口	0.120~0.126		40	姥堂保育所	昇降口	0.092~0.116	
		校庭・園庭	0.139~0.149				校庭・園庭	0.192~0.230	0.198
		遊具付近	0.190~0.208				遊具付近	0.205~0.233	0.188
23	山都中学校	昇降口	0.110~0.114		41	堂島保育所	昇降口	0.088~0.110	
		校庭・園庭	0.134~0.164				校庭・園庭	0.189~0.203	
		遊具付近	0.133~0.168				遊具付近	0.235~0.258	0.176~0.206
24	高郷中学校	昇降口	0.089~0.105		42	山都保育所	昇降口	0.082~0.093	
		校庭・園庭	0.098~0.114				校庭・園庭	0.097~0.189	
		遊具付近	0.169~0.186				遊具付近	0.109~0.118	
25	第一幼稚園	昇降口	0.094~0.101		43	荻野保育所	昇降口	0.086~0.099	
		校庭・園庭	0.104~0.116				校庭・園庭	0.066~0.081	
		遊具付近	0.116~0.124				遊具付近	0.100~0.114	
26	第二幼稚園	昇降口	0.091~0.095		44	西羽賀保育所	昇降口	0.079~0.084	
		校庭・園庭	0.126~0.142				校庭・園庭	0.104~0.130	
		遊具付近	0.114~0.118				遊具付近	0.185~0.196	

### ◆ 公園等15地点（9月分）について

単位：マイクロシーベルト毎時

NO.	施設名	測定地点	区分	測定日	測定高	測定値
1	日橋川緑地公園①	遊具付近	都市公園	9月30日	1m	0.220
2	日橋川緑地公園②	遊具付近	都市公園	9月30日	1m	0.218
3	日橋川緑地公園③	中央付近	都市公園	9月30日	1m	0.120
4	日橋川緑地公園④	遊具付近	都市公園	9月30日	1m	0.206
5	日橋川緑地公園⑤	ピクニック広場	都市公園	9月30日	1m	0.170
6	日橋川緑地公園⑥	ソフト広場	都市公園	9月30日	1m	0.120
7	日橋川緑地公園⑦	野球広場	都市公園	9月30日	1m	0.090
8	中央公園(塩川町)①	南側	都市公園	9月30日	1m	0.224
9	中央公園(塩川町)②	北側	都市公園	9月30日	1m	0.154
10	南屋敷行政区①	南屋敷東側	その他	9月30日	1m	0.148
11	南屋敷行政区②	南屋敷中央付近	その他	9月30日	1m	0.154
12	深沢行政区①	深沢北側	その他	9月30日	1m	0.120
13	深沢行政区②	深沢南側	その他	9月30日	1m	0.152
14	託児ルームこすもす①	入口付近	保育所外	9月30日	50cm	0.120
15	託児ルームこすもす②	入口付近	保育所外	9月30日	50cm	0.090

# 「東日本大震災関連」 喜多方市からの最新情報

.. 編集・発行 ..  
喜多方市地震災害対策本部  
☎ 0241(24)5221、(24)5261、(24)5285  
Eメール  
seikatsu@city.kitakata.fukushima.jp

平成25年11月14日 (第8報)

## ◆ 線量低減化活動支援事業について

線量低減化活動支援事業を今年度も実施しています。

この事業は、子どもたちが生活空間として過ごす時間が多い通学路、公園、広場等における放射線量の低減を図るため、行政区等が行う側溝の清掃や草刈りなどの作業に必要な経費を助成します。

事業主体は、行政区等の地域住民団体となります。

補助申請期限が11月29日(金)までとなっておりますので、実施希望の団体は速やかに下記の窓口までご相談ください。

なお、作業の実施期限は、12月31日までとします。

### 【助成対象経費】

消耗品(土のう袋、手袋等)、その他作業に必要な経費

※作業に必要な高圧洗浄機、草刈機、空間線量計をお持ちでない場合は、市で貸出いたします。

詳細につきましては、喜多方市ホームページをご覧になるか、生活環境課または、各総合支所住民課までご連絡ください。

<http://www.city.kitakata.fukushima.jp/shimin/gyosei/14902/14952/16758/022128.html>

◇ 市民部生活環境課 電話 0241(24)5261 ◇

## ◆ 公共施設の側溝汚泥等サンプリング調査の結果について

市が、今年度実施した公共施設の側溝汚泥等サンプリング調査結果は次のとおりです。

なお、清掃後の汚泥は、国の基準に基づき適正に管理しております。

### 【側溝汚泥等サンプリング調査】

(単位：1kg当たりベクレル)

No.	施設の名称	放射性セシウム134	放射性セシウム137	放射性セシウム134+137	No.	施設の名称	放射性セシウム134	放射性セシウム137	放射性セシウム134+137
1	第二小学校	85	200	285	9	熊倉幼稚園	43	85	128
2	熊倉小学校	77	160	237	10	豊川幼稚園	110	250	360
3	慶徳小学校	220	480	700	11	すぎっこ幼稚園	40	82	122
4	姥堂小学校	ND	33	33	12	塩川保育所	490	1,100	1,590
5	山都小学校	97	200	297	13	堂島保育所	480	1,100	1,580
6	会北中学校	980	2,000	2,980	14	駒形保育所	1,200	2,700	3,900
7	第一幼稚園	26	60	86	15	山都保育所	390	890	1,280
8	関柴幼稚園	150	330	480					

※ 放射性ヨウ素は、すべて「ND(検出下限値未満)」でありました。

※ 測定した汚泥は、学校、幼稚園、保育所の清掃で生じた汚泥です。

※ 汚泥等については、国が定めた基準によれば、8,000Bq/kg以下であれば、通常の埋め立て処分ができることとしております。8,000Bq/kgを超えるものについては、仮置きした後、国の責任において処分し管理することとされています。

※ 人体への影響は、空間線量の単位であるシーベルト(Sv)で判断されます。本市は、上記各校を含め、空間線量の測定やバッジ式線量計の貸出結果等を通じて、安全であることが確認されています。

◇ 市民部生活環境課 電話 0241(24)5261 ◇

## ◆ 避難者について (10月1日現在)

原発避難者特例法に基づき、喜多方市へ避難されている方々の人数は346名です。

◇ 市民部生活環境課 電話 0241(24)5285 ◇

◆ 市施設等放射線測定結果について（10月17日）

単位：マイクロシーベルト毎時

No.	施設名	測定地点	測定値	No.	施設名	測定地点	測定値
1	会津ヤクルト販売喜多方センター内託児所	園庭（中央）	0.112	71	喜多方市慶徳公民館	施設（入口）	0.082
2	さくらっこ保育園	リアルタイム等	0.058	72	喜多方市豊川公民館	リアルタイム等	0.078
3	道光保育所	リアルタイム等	0.078	73	喜多方市厚生会館	リアルタイム等	0.112
4	桜ヶ丘育児園	園庭（入口）	0.066	74	喜多方市勤労青少年ホーム	リアルタイム等	0.112
5	喜多方市第二保育所	リアルタイム等	0.090	75	喜多方市関柴公民館	リアルタイム等	0.079
6	ぎっずはうす	園庭（中央）	0.062	76	押切川公園体育館	施設（入口）	0.094
7	ドレミ保育園	リアルタイム等	0.049	77	押切川公園スポーツ広場	リアルタイム等	0.098
8	ホッツランドどんぐりの森	リアルタイム等	0.091	78	押切川公園野球場	施設（入口）	0.086
9	医療法人 昨雲会たんぽぽ保育園	リアルタイム等	0.079	79	喜多方市民プール	施設（入口）	0.112
10	喜多方市第四保育所	リアルタイム等	0.092	80	ひばりが丘球場	施設（入口）	0.104
11	東町のびやか保育園	リアルタイム等	0.082	81	喜多方市総合福祉センター	施設（入口）	0.080
12	東町さつき保育所	リアルタイム等	0.081	82	水道課分庁舎	施設（入口）	0.088
13	喜多方市第一保育所	リアルタイム等	0.077	83	農村婦人の家	施設（入口）	0.110
14	喜多方市熊倉児童館	リアルタイム等	0.123	84	喜多方駅	施設（入口）	0.090
15	喜多方市慶徳児童館	リアルタイム等	0.094	85	喜多方市立美術館	施設（入口）	0.106
16	喜多方市豊川児童館	施設（入口）	0.088	86	喜多方市立図書館	施設（入口）	0.084
17	松山児童クラブ館	施設（入口）	0.066	87	ふれあいパーク喜多の郷	リアルタイム等	0.087
18	喜多方市上三宮児童館	施設（入口）	0.106	88	新道駐車場	施設（駐車場）	0.080
19	喜多方市岩月児童館	公園（中央）	0.070	89	福島県立喜多方東高等学校	リアルタイム等	0.095
20	喜多方児童クラブ館	施設（入口）	0.090	90	福島県立喜多方桐桜高等学校	リアルタイム等	0.063
21	喜多方市関柴児童館	公園（中央）	0.156	91	福島県立喜多方高等学校	リアルタイム等	0.115
22	喜多方市中央児童館	施設（入口）	0.098	92	福島県立耶麻農業高等学校	リアルタイム等	0.080
23	喜多方市立熊倉幼稚園	リアルタイム等	0.113	93	喜多方看護高等専修学校	リアルタイム等	0.089
24	いずみ幼稚園（私立）	リアルタイム等	0.085	94	入田付小学校根小屋分校	リアルタイム等	0.051
25	喜多方市立岩月幼稚園	リアルタイム等	0.078	95	おぐに交流の郷	リアルタイム等	0.104
26	信愛幼稚園（私立）	公園（中央）	0.110	96	喜多方市役所	リアルタイム等	0.075
27	千草幼稚園（私立）	リアルタイム等	0.148	97	熊倉上集会所	施設（入口）	0.124
28	喜多方市立慶徳幼稚園	リアルタイム等	0.096	98	熊倉下集落センター	施設（入口）	0.116
29	喜多方市立豊川幼稚園	リアルタイム等	0.113	99	高柳集会所	施設（入口）	0.122
30	喜多方市立松山幼稚園	リアルタイム等	0.090	100	吉沢集落センター	施設（入口）	0.134
31	喜多方市立上三宮幼稚園	リアルタイム等	0.073	101	館多目的集会所	施設（入口）	0.088
32	喜多方市立第一幼稚園	リアルタイム等	0.085	102	道地集会所	施設（入口）	0.088
33	喜多方市立第二幼稚園	リアルタイム等	0.102	103	小沼沢集会所	施設（入口）	0.148
34	喜多方市立関柴幼稚園	リアルタイム等	0.105	104	小沼集落センター	施設（入口）	0.106
35	喜多方市立熊倉小学校	リアルタイム等	0.124	105	泉水寺	施設（入口）	0.096
36	喜多方市立慶徳小学校	リアルタイム等	0.112	106	金沢集落センター	施設（入口）	0.098
37	喜多方市立豊川小学校	リアルタイム等	0.119	107	勝本公民館	施設（入口）	0.118
38	喜多方市立松山小学校	リアルタイム等	0.122	108	七本木集会所	施設（入口）	0.106
39	喜多方市立上三宮小学校	リアルタイム等	0.105	109	本林多目的生活共同施設	施設（入口）	0.108
40	喜多方市立第三小学校	リアルタイム等	0.121	110	川前集落自治会館	施設（入口）	0.132
41	喜多方市立第一小学校	リアルタイム等	0.089	111	芦平多目的集会施設	施設（入口）	0.080
42	喜多方市立第二小学校	リアルタイム等	0.105	112	荻平部落集会所	施設（入口）	0.094
43	喜多方市立関柴小学校	リアルタイム等	0.105	113	獅子沢集落センター	施設（入口）	0.096
44	喜多方市立第一中学校	リアルタイム等	0.099	114	ひめさゆり保育園	リアルタイム等	0.079
45	喜多方市立第二中学校	リアルタイム等	0.094	115	喜多方市立すぎっこ幼稚園	リアルタイム等	0.088
46	喜多方市立第三中学校	リアルタイム等	0.077	116	喜多方市立加納小学校	リアルタイム等	0.089
47	大荒井公園	公園（中央）	0.086	117	喜多方市立熱塩小学校	リアルタイム等	0.082
48	経壇公園	公園（中央）	0.116	118	喜多方市立会北中学校	リアルタイム等	0.092
49	桜壇公園	公園（中央）	0.100	119	熱塩加納総合支所	リアルタイム等	0.078
50	桜方丘公園	公園（中央）	0.112	120	喜多方市熱塩加納公民館	リアルタイム等	0.105
51	常盤台公園	公園（中央）	0.094	121	熱塩加納体育館	施設（入口）	0.106
52	西四ッ谷南公園	公園（中央）	0.106	122	熱塩加納運動場	運動場（中央）	0.096
53	花園公園	公園（中央）	0.116	123	夢の森	施設（入口）	0.086
54	東桜ガ丘公園	施設（入口）	0.084	124	ひめさゆり浪漫館	施設（入口）	0.090
55	上高額公園	公園（中央）	0.108	125	喜多方市日中線記念館	施設（広場）	0.108
56	権現森公園	公園（中央）	0.178	126	熱塩温泉バスターミナル	ローリー（中央）	0.082
57	御清水公園	公園（中央）	0.098	127	熱塩加納児童クラブ	施設（入口）	0.082
58	天満公園	公園（中央）	0.084	128	塩川すこやか育児園	園庭（中央）	0.070
59	さつきが丘公園	公園（中央）	0.118	129	託児ルームこすもす	リアルタイム等	0.208
60	上三宮公園	公園（中央）	0.080	130	喜多方市堂島保育所	リアルタイム等	0.134
61	上ノ山墓地公園	施設（入口）	0.072	131	喜多方市塩川保育所	リアルタイム等	0.151
62	北町公園	公園（中央）	0.086	132	喜多方市姥堂保育所	リアルタイム等	0.156
63	西四ッ谷公園	公園（中央）	0.112	133	喜多方市駒形保育所	リアルタイム等	0.124
64	東町公園	公園（中央）	0.124	134	塩川幼稚園（私立）	園庭（中央）	0.152
65	中山森林公園	施設（入口）	0.098	135	喜多方市立堂島小学校	リアルタイム等	0.143
66	喜多方市熊倉公民館	リアルタイム等	0.092	136	喜多方市立塩川小学校	リアルタイム等	0.126
67	喜多方プラザ（喜多方市中央公民館）	リアルタイム等	0.086	137	喜多方市立姥堂小学校	リアルタイム等	0.138
68	喜多方市松山公民館	リアルタイム等	0.069	138	喜多方市立駒形小学校	リアルタイム等	0.141
69	喜多方市上三宮公民館	リアルタイム等	0.078	139	喜多方市立塩川中学校	リアルタイム等	0.138
70	岩月交遊館	リアルタイム等	0.099	140	喜多方市堂島地区公民館	リアルタイム等	0.160

No.	施設名	測定地点	測定値	No.	施設名	測定地点	測定値
141	喜多方市塩川公民館	リアルタイム等	0.116	195	中道地集会所	施設(入口)	0.094
142	喜多方市姥堂地区公民館	リアルタイム等	0.130	196	上原コミュニティ集会所	施設(入口)	0.132
143	喜多方市駒形地区公民館	リアルタイム等	0.165	197	金森多目的集会施設	施設(入口)	0.090
144	中央公園	公園(中央)	0.224	198	中屋敷公民館	施設(入口)	0.098
145	御殿場公園	施設(入口)	0.124	199	南屋敷公民館	施設(入口)	0.226
146	日橋川緑地公園	遊歩道	0.140	200	松崎公民館	施設(入口)	0.120
147	堂島公園	公園(中央)	0.168	201	竹屋公民館	施設(入口)	0.116
148	東岡公園	公園(中央)	0.168	202	田中地区公民館	施設(入口)	0.086
149	塩川総合支所	リアルタイム等	0.068	203	紙子公民館	施設(入口)	0.188
150	塩川駅	施設(入口)	0.106	204	刈麻多目的共同利用施設	施設(入口)	0.114
151	塩川物産館川番所	施設・駐車場	0.094	205	大原多目的共同利用施設	施設(入口)	0.148
152	塩川児童クラブ	リアルタイム等	0.125	206	唐沢婦人ホーム	施設(入口)	0.126
153	杜のくまさんinしおかわ	リアルタイム等	0.152	207	深沢公民館	施設(入口)	0.162
154	大田木浄化センター	リアルタイム等	0.099	208	江添公民館	施設(入口)	0.114
155	塩川駐在所前道路	施設(入口)	0.114	209	馬場新田集会所	施設(入口)	0.130
156	第3区集会所	施設(入口)	0.090	210	金川集会所	施設(入口)	0.094
157	塩川駅前交差点前広場(大津屋旅館向かい)	施設(入口)	0.152	211	三橋公会堂	施設(入口)	0.110
158	もりた犬猫医院前道路	施設(入口)	0.116	212	上窪公民館	施設(入口)	0.094
159	ユアサ工業前道路	施設(入口)	0.106	213	下窪公民館	施設(入口)	0.094
160	市営恵比寿喜田団地前道路	施設(入口)	0.142	214	館ノ内集会所	施設(入口)	0.134
161	テクノカレッジ会津前道路	施設(入口)	0.098	215	駒形児童クラブ	施設(入口)	0.132
162	御殿場団地集会所	施設(入口)	0.186	216	堂島児童クラブ	リアルタイム等	0.108
163	大沢公民館	施設(入口)	0.084	217	喜多方市山都保育所	リアルタイム等	0.080
164	赤星公民館	施設(入口)	0.078	218	喜多方市立山都小学校	リアルタイム等	0.090
165	貝沼多目的集会所	施設(入口)	0.088	219	喜多方市立山都中学校	リアルタイム等	0.096
166	上遠田多目的集会所	施設(入口)	0.074	220	山都公民館	リアルタイム等	0.070
167	下遠田多目的集会所	施設(入口)	0.090	221	いいでの湯	リアルタイム等	0.111
168	第六多目的集会所	施設(入口)	0.146	222	山都体育館	施設(入口)	0.084
169	沖多目的集会所	施設(入口)	0.100	223	山都テニス・バレーコート(いいで荘)	施設(入口)	0.092
170	柴城地区集会所	施設(入口)	0.150	224	山都森林スポーツ公園	施設(入口)	0.090
171	台集会所	施設(入口)	0.108	225	山都総合支所	施設(入口)	0.074
172	万方公会堂	施設(入口)	0.086	226	山都保健センター	施設(入口)	0.078
173	東鑑召多目的集会所	施設(入口)	0.130	227	飯豊とそばの里センター	施設(入口)	0.072
174	西鑑召多目的集会所	施設(入口)	0.104	228	山都駅	施設(入口)	0.076
175	能力多目的集会所	施設(入口)	0.102	229	喜多方市荻野保育所	リアルタイム等	0.074
176	田原集会所	施設(入口)	0.066	230	喜多方市西羽賀保育所	リアルタイム等	0.095
177	大木多目的集会所	施設(入口)	0.096	231	喜多方市立高郷小学校	リアルタイム等	0.078
178	中の目多目的集会所	施設(入口)	0.110	232	喜多方市立高郷中学校	リアルタイム等	0.079
179	宮ノ目多目的集会所	施設(入口)	0.122	233	高郷公民館	リアルタイム等	0.083
180	反田公民館	施設(入口)	0.088	234	高郷運動広場	施設・中央	0.106
181	上利根川多目的集会所	施設(入口)	0.098	235	高郷運動広場野球場	ホームベース	0.116
182	下利根川多目的集会所	施設(入口)	0.102	236	高郷運動広場テニスコート	コート・入口	0.106
183	小出集会所	施設(入口)	0.160	237	高郷体育館	施設(入口)	0.108
184	別府公民館	施設(入口)	0.108	238	県営荻野漕艇場	施設(入口)	0.060
185	高木公民館	施設(入口)	0.158	239	磐見体育館	施設(入口)	0.106
186	新井田公民館	施設(入口)	0.102	240	西羽賀体育館	施設(入口)	0.134
187	かがみの里	施設(入口)	0.074	241	カイギウランドたかさと	施設(入口)	0.096
188	新井田谷地多目的集会所	施設(入口)	0.114	242	ふれあいランド高郷	リアルタイム等	0.077
189	上江集会所	施設(入口)	0.082	243	ふれあいランド高郷内パークゴルフ場	8番グリーン	0.064
190	塩川中学校南側道路	施設(入口)	0.104	244	高郷総合支所	リアルタイム等	0.066
191	橋本前田団地前公園	施設(入口)	0.186	245	荻野出張所	施設(入口)	0.078
192	西常世公民館	施設(入口)	0.114	246	旧雷神山スキー場管理棟	施設(入口)	0.080
193	東常世公民館	施設(入口)	0.118	247	荻野駅	施設(入口)	0.074
194	横道集会所	施設(入口)	0.116	248	高齢者生活福祉センターかたくり荘	施設(入口)	0.076

## ◆ 学校・幼稚園・保育園放射線測定結果(10月分)について

※ラディとシンチレーションサーベイメータの違いについて(環境省の除染情報プラザ)

○簡易型測定器(ラディ)・・・一般的に実際の放射線量より高く表示される傾向にある。

○シンチレーションサーベイメータ・・・空間線量を測定する際が一番適しており、ラディよりも正確に空間線量が測れる。

※ラディ測定値(4回測定)とシンチ測定値(2回測定)については、最大値と最小値を載せています。

単位: マイクロシーベルト毎時

No.	施設名	測定地点	ラディ測定値	シンチ測定値	No.	施設名	測定地点	ラディ測定値	シンチ測定値
1	第一小学校	昇降口	0.086~0.099		4	上三宮小学校	昇降口	0.086~0.096	
		校庭	0.094~0.098				校庭	0.092~0.102	
		遊具付近	0.141~0.163				遊具付近	0.130~0.146	
2	第二小学校	昇降口	0.090~0.098		5	第三小学校	昇降口	0.097~0.101	
		校庭	0.107~0.116				校庭	0.102~0.114	
		遊具付近	0.141~0.157				遊具付近	0.164~0.169	
3	松山小学校	昇降口	0.098~0.104		6	関柴小学校	昇降口	0.114~0.118	
		校庭	0.096~0.108				校庭	0.124~0.130	
		遊具付近	0.152~0.168				遊具付近	0.166~0.170	

No.	施設名	測定地点	ラディ測定値	センチ測定値	No.	施設名	測定地点	ラディ測定値	センチ測定値
7	熊倉小学校	昇降口	0.120~0.140	0.154~0.214	26	第二幼稚園	昇降口	0.089~0.101	
		校庭	0.132~0.143				園庭	0.115~0.133	
		遊具付近	0.236~0.245				遊具付近	0.114~0.123	
8	慶徳小学校	昇降口	0.107~0.154		27	松山幼稚園	昇降口	0.075~0.094	
		校庭	0.154~0.167				園庭	0.106~0.120	
		遊具付近	0.155~0.163				遊具付近	0.081~0.090	
9	豊川小学校	昇降口	0.092~0.098		28	上三宮幼稚園	昇降口	0.084~0.102	
		校庭	0.126~0.135				園庭	0.107~0.118	
		遊具付近	0.161~0.181				遊具付近	0.118~0.126	
10	熱塩小学校	昇降口	0.082~0.091		29	岩月幼稚園	昇降口	0.086~0.103	
		校庭	0.097~0.121				園庭	0.100~0.133	
		遊具付近	0.125~0.139				遊具付近	0.130~0.186	
11	加納小学校	昇降口	0.083~0.089		30	関柴幼稚園	昇降口	0.078~0.100	
		校庭	0.093~0.102				園庭	0.118~0.139	
		遊具付近	0.133~0.168				遊具付近	0.125~0.138	
12	堂島小学校	昇降口	0.144~0.152		31	熊倉幼稚園	昇降口	0.089~0.106	
		校庭	0.158~0.182				園庭	0.120~0.179	
		遊具付近	0.164~0.179				遊具付近	0.135~0.155	
13	塩川小学校	昇降口	0.138~0.144	0.196~0.214 0.186~0.212	32	豊川幼稚園	昇降口	0.078~0.089	
		校庭	0.252~0.264				園庭	0.125~0.137	
		遊具付近	0.226~0.238				遊具付近	0.159~0.172	
14	姥堂小学校	昇降口	0.131~0.150		33	慶徳幼稚園	昇降口	0.081~0.102	
		校庭	0.162~0.181				園庭	0.135~0.175	
		遊具付近	0.130~0.162				遊具付近	0.160~0.180	
15	駒形小学校	昇降口	0.093~0.111		34	すぎっこ幼稚園	昇降口	0.085~0.092	
		校庭	0.175~0.194				園庭	0.114~0.125	
		遊具付近	0.193~0.221				遊具付近	0.153~0.157	
16	山都小学校	昇降口	0.072~0.089		35	第一保育所	昇降口	0.072~0.087	
		校庭	0.094~0.112				園庭	0.097~0.112	
		遊具付近	0.084~0.104				遊具付近	0.119~0.131	
17	高郷小学校	昇降口	0.101~0.112		36	第二保育所	昇降口	0.105~0.110	
		校庭	0.105~0.116				園庭	0.092~0.112	
		遊具付近	0.090~0.109				遊具付近	0.103~0.147	
18	第一中学校	昇降口	0.077~0.088		37	第四保育所	昇降口	0.074~0.084	
		校庭	0.104~0.122				園庭	0.123~0.146	
		遊具付近	0.143~0.153				遊具付近	0.097~0.101	
19	第二中学校	昇降口	0.108~0.112		38	塩川保育所	昇降口	0.112~0.121	
		校庭	0.113~0.114				園庭	0.191~0.212	
		遊具付近	0.115~0.117				遊具付近	0.212~0.228	
20	第三中学校	昇降口	0.085~0.087		39	駒形保育所	昇降口	0.120~0.142	
		校庭	0.114~0.118				園庭	0.247~0.271	
		遊具付近	0.152~0.158				遊具付近	0.219~0.236	
21	会北中学校	昇降口	0.080~0.103		40	姥堂保育所	昇降口	0.094~0.119	
		校庭	0.100~0.117				園庭	0.201~0.238	
		遊具付近	0.102~0.120				遊具付近	0.198~0.224	
22	塩川中学校	昇降口	0.122~0.137		41	堂島保育所	昇降口	0.096~0.115	
		校庭	0.142~0.159				園庭	0.189~0.220	
		遊具付近	0.186~0.229				遊具付近	0.230~0.241	
23	山都中学校	昇降口	0.085~0.122		42	山都保育所	昇降口	0.089~0.097	
		校庭	0.140~0.149				園庭	0.123~0.151	
		遊具付近	0.149~0.190				遊具付近	0.099~0.196	
24	高郷中学校	昇降口	0.095~0.107		43	荻野保育所	昇降口	0.091~0.102	
		校庭	0.092~0.112				園庭	0.066~0.075	
		遊具付近	0.129~0.196				遊具付近	0.103~0.116	
25	第一幼稚園	昇降口	0.097~0.101		44	西羽賀保育所	昇降口	0.064~0.093	
		園庭	0.109~0.117				園庭	0.113~0.137	
		遊具付近	0.112~0.119				遊具付近	0.182~0.201	

### ◆ 公園等15地点（10月分）について

単位：マイクロシーベルト毎時

NO.	施設名	測定地点	区分	測定日	測定高	測定値
1	日橋川緑地公園①	遊具付近	都市公園	10月22日	1m	0.182
2	日橋川緑地公園②	遊具付近	都市公園	10月22日	1m	0.194
3	日橋川緑地公園③	中央付近	都市公園	10月22日	1m	0.180
4	日橋川緑地公園④	遊具付近	都市公園	10月22日	1m	0.196
5	日橋川緑地公園⑤	ピクニック広場	都市公園	10月22日	1m	0.172
6	日橋川緑地公園⑥	ソフト広場	都市公園	10月22日	1m	0.128
7	日橋川緑地公園⑦	野球場	都市公園	10月22日	1m	0.118
8	中央公園(塩川町)①	南側	都市公園	10月22日	1m	0.218
9	中央公園(塩川町)②	北側	都市公園	10月22日	1m	0.198
10	南屋敷行政区①	南屋敷東側	その他	10月22日	1m	0.154
11	南屋敷行政区②	南屋敷中央付近	その他	10月22日	1m	0.114
12	深沢行政区①	深沢北側	その他	10月22日	1m	0.154
13	深沢行政区②	深沢南側	その他	10月22日	1m	0.158
14	託児ルームこすもす①	入口付近	保育所外	10月22日	50cm	0.128
15	託児ルームこすもす②	入口付近	保育所外	10月22日	50cm	0.086

# 「東日本大震災関連」 喜多方市からの最新情報

.. 編集・発行 ..  
喜多方市地震災害対策本部  
☎ 0241(24)5221、(24)5261、(24)5285  
Eメール  
seikatsu@city.kitakata.fukushima.jp

平成25年12月12日（第9報）

## ◆ 農家が自ら生産・施用する有機質土壌改良材及び腐葉土・剪定堆肥について

落ち葉等による農業用土壌改良資材及び腐葉土・剪定枝堆肥については、放射性物質の影響から、新たな生産及び使用をできる限り控えるよう国から指導されているところであります。しかし、やむを得ない事情により、農家が自ら有機質土壌改良資材等を生産し使用することが必要である場合には、国との協議を行い安全性を確保することが必要となるため、希望される方は、有機質土壌改良資材等の生産開始予定日の1ヶ月前までに産業部農林課へご相談ください。

【問合せ 産業部農林課 0241(24)5235】

## ◆ 水道水中の放射性物質の測定値について

11月26日採水（採水箇所10箇所）の検査において市内すべての水道水から放射性物質は検出されませんでした。

【問合せ 建設部水道課 0241(22)1507】

## ◆ 避難者について（11月1日現在）

原発避難者特例法に基づき、喜多方市へ避難されている方々の人数は344名です。

【問合せ 市民部生活環境課 0241(24)5285】

## ◆ 市施設等放射線測定結果について（11月12日～14日） 単位：マイクロシーベルト毎時

No.	施設名	測定地点	測定値	No.	施設名	測定地点	測定値
1	会津ヤクルト販売喜多方センター内託児所	園庭（中央）	0.102	27	千草幼稚園（私立）	リアルタイム等	0.124
2	さくらっこ保育園	リアルタイム等	0.059	28	喜多方市立慶徳幼稚園	リアルタイム等	0.095
3	道光保育所	リアルタイム等	0.078	29	喜多方市立豊川幼稚園	リアルタイム等	0.122
4	桜ヶ丘育児園	園庭（入口）	0.067	30	喜多方市立松山幼稚園	リアルタイム等	0.092
5	喜多方市第二保育所	リアルタイム等	0.086	31	喜多方市立上三宮幼稚園	リアルタイム等	0.078
6	きっずはうす	園庭（中央）	0.080	32	喜多方市立第一幼稚園	リアルタイム等	0.082
7	ドレミ保育園	リアルタイム等	0.052	33	喜多方市立第二幼稚園	リアルタイム等	0.103
8	木ッズランドどんぐりの森	リアルタイム等	0.088	34	喜多方市立関柴幼稚園	リアルタイム等	0.101
9	医療法人 昨雲会たんぽぽ保育園	リアルタイム等	0.081	35	喜多方市立熊倉小学校	リアルタイム等	0.123
10	喜多方市第四保育所	リアルタイム等	0.091	36	喜多方市立慶徳小学校	リアルタイム等	0.116
11	東町のびやか保育園	リアルタイム等	0.081	37	喜多方市立豊川小学校	リアルタイム等	0.114
12	東町さつき保育所	リアルタイム等	0.083	38	喜多方市立松山小学校	リアルタイム等	0.123
13	喜多方市第一保育所	リアルタイム等	0.077	39	喜多方市立上三宮小学校	リアルタイム等	0.089
14	喜多方市熊倉児童館	リアルタイム等	0.123	40	喜多方市立第三小学校	リアルタイム等	0.117
15	喜多方市慶徳児童館	リアルタイム等	0.093	41	喜多方市立第一小学校	リアルタイム等	0.093
16	喜多方市豊川児童館	施設（入口）	0.072	42	喜多方市立第二小学校	リアルタイム等	0.122
17	松山児童クラブ館	施設（入口）	0.066	43	喜多方市立関柴小学校	リアルタイム等	0.090
18	喜多方市上三宮児童館	施設（入口）	0.128	44	喜多方市立第一中学校	リアルタイム等	0.099
19	喜多方市岩月児童館	公園（中央）	0.090	45	喜多方市立第二中学校	リアルタイム等	0.095
20	喜多方児童クラブ館	施設（入口）	0.086	46	喜多方市立第三中学校	リアルタイム等	0.079
21	喜多方市関柴児童館	公園（中央）	0.112	47	大荒井公園	公園（中央）	0.116
22	喜多方市中央児童館	施設（入口）	0.090	48	経壇公園	公園（中央）	0.114
23	喜多方市立熊倉幼稚園	リアルタイム等	0.115	49	桜壇公園	公園（中央）	0.120
24	いずみ幼稚園（私立）	リアルタイム等	0.088	50	桜ガ丘公園	公園（中央）	0.116
25	喜多方市立岩月幼稚園	リアルタイム等	0.079	51	常盤台公園	公園（中央）	0.110
26	信愛幼稚園（私立）	公園（中央）	0.110	52	西四ッ谷南公園	公園（中央）	0.106

No.	施設名	測定地点	測定値	No.	施設名	測定地点	測定値
53	花園公園	公園（中央）	0.126	116	喜多方市立加納小学校	リアルタイム等	0.096
54	東桜が丘公園	施設（入口）	0.094	117	喜多方市立熱塩小学校	リアルタイム等	0.084
55	上高額公園	公園（中央）	0.092	118	喜多方市立会北中学校	リアルタイム等	0.092
56	権現森公園	公園（中央）	0.170	119	熱塩加納総合支所	リアルタイム等	0.072
57	御清水公園	公園（中央）	0.118	120	喜多方市熱塩加納公民館	リアルタイム等	0.105
58	天満公園	公園（中央）	0.126	121	熱塩加納体育館	施設（入口）	0.102
59	さつきが丘公園	公園（中央）	0.114	122	熱塩加納運動場	運動場（中央）	0.094
60	上三宮公園	公園（中央）	0.088	123	夢の森	施設（入口）	0.084
61	上ノ山墓地公園	施設（入口）	0.092	124	ひめさゆり浪漫館	施設（入口）	0.078
62	北町公園	公園（中央）	0.080	125	喜多方市日中線記念館	施設（広場）	0.100
63	西四ツ谷公園	公園（中央）	0.084	126	熱塩温泉バスターミナル	ローラー（中央）	0.082
64	東町公園	公園（中央）	0.088	127	熱塩加納児童クラブ	施設（入口）	0.082
65	中山森林公園	施設（入口）	0.102	128	塩川すこやか育児園	園庭（中央）	0.098
66	喜多方市熊倉公民館	リアルタイム等	0.086	129	託児ルームこすもす	リアルタイム等	0.201
67	喜多方プラザ（喜多方市中央公民館）	リアルタイム等	0.091	130	喜多方市堂島保育所	リアルタイム等	0.137
68	喜多方市松山公民館	リアルタイム等	0.069	131	喜多方市塩川保育所	リアルタイム等	0.151
69	喜多方市上三宮公民館	リアルタイム等	0.081	132	喜多方市姥堂保育所	リアルタイム等	0.153
70	岩月交遊館	リアルタイム等	0.097	133	喜多方市駒形保育所	リアルタイム等	0.128
71	喜多方市慶徳公民館	施設（入口）	0.062	134	塩川幼稚園（私立）	園庭（中央）	0.158
72	喜多方市豊川公民館	リアルタイム等	0.076	135	喜多方市立堂島小学校	リアルタイム等	0.148
73	喜多方市厚生会館	リアルタイム等	0.113	136	喜多方市立塩川小学校	リアルタイム等	0.121
74	喜多方市勤労青少年ホーム	リアルタイム等	0.111	137	喜多方市立姥堂小学校	リアルタイム等	0.139
75	喜多方市関柴公民館	リアルタイム等	0.081	138	喜多方市立駒形小学校	リアルタイム等	0.141
76	押切川公園体育館	施設（入口）	0.094	139	喜多方市立塩川中学校	リアルタイム等	0.138
77	押切川公園スポーツ広場	リアルタイム等	0.096	140	喜多方市堂島地区公民館	リアルタイム等	0.156
78	押切川公園野球場	施設（入口）	0.078	141	喜多方市塩川公民館	リアルタイム等	0.110
79	喜多方市民プール	施設（入口）	0.086	142	喜多方市姥堂地区公民館	リアルタイム等	0.127
80	ひばりが丘球場	施設（入口）	0.096	143	喜多方市駒形地区公民館	リアルタイム等	0.165
81	喜多方市総合福祉センター	施設（入口）	0.082	144	中央公園	公園（中央）	0.210
82	水道課分庁舎	施設（入口）	0.084	145	御殿場公園	施設（入口）	0.148
83	農村婦人の家	施設（入口）	0.088	146	日橋川緑地公園	遊歩道	0.188
84	喜多方駅	施設（入口）	0.080	147	堂島公園	公園（中央）	0.166
85	喜多方市立美術館	施設（入口）	0.090	148	東岡公園	公園（中央）	0.190
86	喜多方市立図書館	施設（入口）	0.080	149	塩川総合支所	リアルタイム等	0.065
87	ふれあいパーク喜多の郷	リアルタイム等	0.093	150	塩川駅	施設（入口）	0.120
88	新道駐車場	施設（駐車場）	0.078	151	塩川物産館川番所	施設・駐車場	0.118
89	福島県立喜多方東高等学校	リアルタイム等	0.094	152	塩川児童クラブ	リアルタイム等	0.125
90	福島県立喜多方桐桜高等学校	リアルタイム等	0.065	153	杜のくまさんいしおかわ	リアルタイム等	0.151
91	福島県立喜多方高等学校	リアルタイム等	0.112	154	大田木浄化センター	リアルタイム等	0.099
92	福島県立耶麻農業高等学校	リアルタイム等	0.080	155	塩川駐在所前道路	施設（入口）	0.092
93	喜多方准看護高等専修学校	リアルタイム等	0.088	156	第3区集会所	施設（入口）	0.090
94	入田付小学校根小屋分校	リアルタイム等	0.049	157	塩川駅前交差点前広場（大津屋旅館向かい）	施設（入口）	0.158
95	おぐに交流の郷	リアルタイム等	0.102	158	もりた犬猫医院前道路	施設（入口）	0.140
96	喜多方市役所	リアルタイム等	0.071	159	ユアサ工業前道路	施設（入口）	0.100
97	熊倉上集会所	施設（入口）	0.094	160	市営恵比寿喜田団地前道路	施設（入口）	0.144
98	熊倉下集落センター	施設（入口）	0.114	161	テクノカレッジ会津前道路	施設（入口）	0.120
99	高柳集会所	施設（入口）	0.120	162	御殿場団地集会所	施設（入口）	0.182
100	吉沢集落センター	施設（入口）	0.114	163	大沢公民館	施設（入口）	0.098
101	館多目的集会所	施設（入口）	0.078	164	赤星公民館	施設（入口）	0.122
102	道地集会所	施設（入口）	0.074	165	貝沼多目的集会所	施設（入口）	0.154
103	小沼沢集会所	施設（入口）	0.126	166	上遠田多目的集会所	施設（入口）	0.080
104	小沼集落センター	施設（入口）	0.096	167	下遠田多目的集会所	施設（入口）	0.094
105	泉水寺	施設（入口）	0.078	168	第六多目的集会所	施設（入口）	0.120
106	金沢集落センター	施設（入口）	0.078	169	沖多目的集会所	施設（入口）	0.116
107	勝本公民館	施設（入口）	0.108	170	柴城地区集会所	施設（入口）	0.180
108	七本木集会所	施設（入口）	0.100	171	台集会所	施設（入口）	0.120
109	本林多目的生活共同施設	施設（入口）	0.096	172	万力公会堂	施設（入口）	0.118
110	川前集落自治会館	施設（入口）	0.100	173	東鎧召多目的集会所	施設（入口）	0.128
111	芦平多目的集会所施設	施設（入口）	0.080	174	西鎧召多目的集会所	施設（入口）	0.118
112	荻平部落集会所	施設（入口）	0.080	175	能力多目的集会所	施設（入口）	0.114
113	獅子沢集落センター	施設（入口）	0.078	176	田原集会所	施設（入口）	0.096
114	ひめさゆり保育園	リアルタイム等	0.076	177	大木多目的集会所	施設（入口）	0.112
115	喜多方市立すざっこ幼稚園	リアルタイム等	0.088	178	中の目多目的集会所	施設（入口）	0.088

No.	施設名	測定地点	測定値	No.	施設名	測定地点	測定値
179	宮ノ目多目的集会所	施設（入口）	0.128	214	館ノ内集会所	施設（入口）	0.118
180	反田公民館	施設（入口）	0.098	215	駒形児童クラブ	施設（入口）	0.144
181	上利根川多目的集会所	施設（入口）	0.110	216	堂島児童クラブ	リアルタイム等	0.114
182	下利根川多目的集会所	施設（入口）	0.090	217	喜多方市山都保育所	リアルタイム等	0.080
183	小出集会所	施設（入口）	0.182	218	喜多方市立山都小学校	リアルタイム等	0.094
184	別府公民館	施設（入口）	0.090	219	喜多方市立山都中学校	リアルタイム等	0.094
185	高木公民館	施設（入口）	0.150	220	山都公民館	リアルタイム等	0.071
186	新井田公民館	施設（入口）	0.124	221	いいでの湯	リアルタイム等	0.109
187	かがみの里	施設（入口）	0.094	222	山都体育館	施設（入口）	0.090
188	新井田谷地多目的集会所	施設（入口）	0.106	223	山都テニス・バレーコート（いいで荘）	施設（入口）	0.084
189	上江集会所	施設（入口）	0.098	224	山都森林スポーツ公園	施設（入口）	0.082
190	塩川中学校南側道路	施設（入口）	0.122	225	山都総合支所	施設（入口）	0.064
191	橋本前田団地前公園	施設（入口）	0.174	226	山都保健センター	施設（入口）	0.078
192	西常世公民館	施設（入口）	0.094	227	飯豊とそばの里センター	施設（入口）	0.078
193	東常世公民館	施設（入口）	0.118	228	山都駅	施設（入口）	0.074
194	横道集会所	施設（入口）	0.092	229	喜多方市荻野保育所	リアルタイム等	0.072
195	中道地集会所	施設（入口）	0.094	230	喜多方市西羽賀保育所	リアルタイム等	0.093
196	上原コミュニティ集会所	施設（入口）	0.132	231	喜多方市立高郷小学校	リアルタイム等	0.092
197	金森多目的集施設	施設（入口）	0.088	232	喜多方市立高郷中学校	リアルタイム等	0.080
198	中屋敷公民館	施設（入口）	0.084	233	高郷公民館	リアルタイム等	0.077
199	南屋敷公民館	施設（入口）	0.210	234	高郷運動広場	施設・中央	0.114
200	松崎公民館	施設（入口）	0.128	235	高郷運動広場野球場	ホームベース	0.114
201	竹屋公民館	施設（入口）	0.094	236	高郷運動広場テニスコート	コート・入口	0.106
202	田中地区公民館	施設（入口）	0.076	237	高郷体育館	施設（入口）	0.114
203	紙子公民館	施設（入口）	0.134	238	県営荻野漕艇場	施設（入口）	0.060
204	刈麻多目的共同利用施設	施設（入口）	0.128	239	磐見体育館	施設（入口）	0.110
205	大原多目的共同利用施設	施設（入口）	0.142	240	西羽賀体育館	施設（入口）	0.148
206	唐沢婦人ホーム	施設（入口）	0.102	241	カイギウランドたかさと	施設（入口）	0.094
207	深沢公民館	施設（入口）	0.146	242	ふれあいランド高郷	リアルタイム等	0.076
208	江添公民館	施設（入口）	0.090	243	ふれあいランド高郷内パークゴルフ場	8番グリーン	0.072
209	馬場新田集会所	施設（入口）	0.118	244	高郷総合支所	リアルタイム等	0.065
210	金川集会所	施設（入口）	0.086	245	荻野出張所	施設（入口）	0.076
211	三橋公会堂	施設（入口）	0.096	246	旧雷神山スキー場管理棟	施設（入口）	0.082
212	上窪公民館	施設（入口）	0.112	247	荻野駅	施設（入口）	0.078
213	下窪公民館	施設（入口）	0.122	248	高齢者生活福祉センターかたくり荘	施設（入口）	0.076

## ◆ 学校・幼稚園・保育園放射線測定結果（11月分）について

この調査は、各学校施設等に配置されています簡易型測定器（ラディ）により測定した数値です。比較的高い数値が測定された箇所につきましては、より正確に測定することができるシンチレーションサーベイメータにより、市の職員が、改めて測定した数値を記載いたしました。

\*ラディとシンチレーションサーベイメータの違いについて（環境省の除染情報プラザ）

○簡易型測定器（ラディ）・・・一般的に実際の放射線量より高く表示される傾向にある。

○シンチレーションサーベイメータ・・・空間線量を測定する際に一番適しており、ラディよりも正確に空間線量が測れる。

\*ラディ測定値（4回測定）とシンチ測定値（2回測定）については、最大値と最小値を載せています。

単位：マイクロシーベルト毎時

No.	施設名	測定地点	ラディ測定値	シンチ測定値	No.	施設名	測定地点	ラディ測定値	シンチ測定値
1	第一小学校	昇降口	0.079~0.099		6	関柴小学校	昇降口	0.114~0.116	
		校庭	0.093~0.100				校庭	0.118~0.120	
		遊具付近	0.129~0.150				遊具付近	0.167~0.167	
2	第二小学校	昇降口	0.098~0.109		7	熊倉小学校	昇降口	0.124~0.135	
		校庭	0.109~0.121				校庭	0.132~0.136	
		遊具付近	0.137~0.154				遊具付近	0.225~0.234	0.172~0.202
3	松山小学校	昇降口	0.094~0.098		8	慶徳小学校	昇降口	0.095~0.107	
		校庭	0.092~0.100				校庭	0.157~0.181	
		遊具付近	0.152~0.160				遊具付近	0.142~0.161	
4	上三宮小学校	昇降口	0.082~0.084		9	豊川小学校	昇降口	0.086~0.104	
		校庭	0.096~0.112				校庭	0.127~0.135	
		遊具付近	0.130~0.140				遊具付近	0.164~0.182	
5	第三小学校	昇降口	0.094~0.100		10	熱塩小学校	昇降口	0.078~0.093	
		校庭	0.110~0.112				校庭	0.101~0.113	
		遊具付近	0.152~0.169				遊具付近	0.130~0.144	

No.	施設名	測定地点	ラディ測定値	センチ測定値	No.	施設名	測定地点	ラディ測定値	センチ測定値	
11	加納小学校	昇降口	0.078~0.098		28	上三宮幼稚園	昇降口	0.083~0.096		
		校庭	0.087~0.123				園庭	0.112~0.122		
		遊具付近	0.147~0.182				遊具付近	0.105~0.129		
12	堂島小学校	昇降口	0.141~0.153		29	岩月幼稚園	昇降口	0.101~0.108		
		校庭	0.156~0.177				園庭	0.101~0.120		
		遊具付近	0.162~0.177				遊具付近	0.113~0.146		
13	塩川小学校	昇降口	0.122~0.132	0.198~0.220	30	関柴幼稚園	昇降口	0.078~0.098		
		校庭	0.232~0.248					園庭	0.104~0.133	
		遊具付近	0.212~0.226					遊具付近	0.108~0.137	
14	姥堂小学校	昇降口	0.126~0.134		31	熊倉幼稚園	昇降口	0.103~0.110		
		校庭	0.163~0.177				園庭	0.144~0.161		
		遊具付近	0.138~0.161				遊具付近	0.123~0.146		
15	駒形小学校	昇降口	0.097~0.112		32	豊川幼稚園	昇降口	0.085~0.091		
		校庭	0.172~0.188				園庭	0.130~0.138		
		遊具付近	0.185~0.208				遊具付近	0.155~0.168		
16	山都小学校	昇降口	0.073~0.086		33	慶徳幼稚園	昇降口	0.083~0.092		
		校庭	0.098~0.101				園庭	0.131~0.152		
		遊具付近	0.092~0.102				遊具付近	0.169~0.180		
17	高郷小学校	昇降口	0.100~0.114		34	すぎっこ幼稚園	昇降口	0.087~0.094		
		校庭	0.107~0.130				園庭	0.116~0.124		
		遊具付近	0.095~0.106				遊具付近	0.144~0.158		
18	第一中学校	昇降口	0.076~0.086		35	第一保育所	昇降口	0.079~0.082		
		校庭	0.094~0.135				園庭	0.102~0.115		
		遊具付近	0.137~0.143				遊具付近	0.122~0.134		
19	第二中学校	昇降口	0.108~0.111		36	第二保育所	昇降口	0.107~0.112		
		校庭	0.113~0.119				園庭	0.093~0.105		
		遊具付近	0.104~0.117				遊具付近	0.102~0.126		
20	第三中学校	昇降口	0.083~0.085		37	第四保育所	昇降口	0.081~0.086		
		校庭	0.114~0.118				園庭	0.122~0.140		
		遊具付近	0.140~0.158				遊具付近	0.096~0.119		
21	会北中学校	昇降口	0.087~0.100		38	塩川保育所	昇降口	0.124~0.139		
		校庭	0.105~0.119				園庭	0.194~0.206		
		遊具付近	0.108~0.118				遊具付近	0.203~0.237	0.186	
22	塩川中学校	昇降口	0.120~0.133		39	駒形保育所	昇降口	0.120~0.134		
		校庭	0.137~0.153				園庭	0.259~0.286	0.214~0.218	
		遊具付近	0.190~0.206				遊具付近	0.226~0.229		
23	山都中学校	昇降口	0.097~0.112		40	姥堂保育所	昇降口	0.105~0.121		
		校庭	0.132~0.156				園庭	0.214~0.232	0.218	
		遊具付近	0.141~0.164				遊具付近	0.201~0.225		
24	高郷中学校	昇降口	0.091~0.107		41	堂島保育所	昇降口	0.106~0.117		
		校庭	0.100~0.112				園庭	0.185~0.211		
		遊具付近	0.171~0.181				遊具付近	0.208~0.233	0.186~0.216	
25	第一幼稚園	昇降口	0.094~0.101		42	山都保育所	昇降口	0.088~0.091		
		園庭	0.101~0.118				園庭	0.126~0.147		
		遊具付近	0.118~0.129				遊具付近	0.099~0.114		
26	第二幼稚園	昇降口	0.095~0.099		43	荻野保育所	昇降口	0.088~0.104		
		園庭	0.124~0.130				園庭	0.054~0.080		
		遊具付近	0.114~0.126				遊具付近	0.085~0.104		
27	松山幼稚園	昇降口	0.084~0.093		44	西羽賀保育所	昇降口	0.080~0.089		
		園庭	0.109~0.121				園庭	0.107~0.123		
		遊具付近	0.086~0.092				遊具付近	0.167~0.197		

### ◆ 公園等15地点（11月分）について

単位：マイクロシーベルト毎時

NO.	施設名	測定地点	区分	測定日	測定高	測定値
1	日橋川緑地公園①	遊具付近	都市公園	11月26日	1m	0.202
2	日橋川緑地公園②	遊具付近	都市公園	11月26日	1m	0.216
3	日橋川緑地公園③	中央付近	都市公園	11月26日	1m	0.146
4	日橋川緑地公園④	遊具付近	都市公園	11月26日	1m	0.188
5	日橋川緑地公園⑤	ピクニック広場	都市公園	11月26日	1m	0.186
6	日橋川緑地公園⑥	ソフト広場	都市公園	11月26日	1m	0.144
7	日橋川緑地公園⑦	野球広場	都市公園	11月26日	1m	0.116
8	中央公園(塩川町)①	南側	都市公園	11月26日	1m	0.206
9	中央公園(塩川町)②	北側	都市公園	11月26日	1m	0.214
10	南屋敷行政区①	南屋敷東側	その他	11月26日	1m	0.146
11	南屋敷行政区②	南屋敷中央付近	その他	11月26日	1m	0.106
12	深沢行政区①	深沢北側	その他	11月26日	1m	0.156
13	深沢行政区②	深沢南側	その他	11月26日	1m	0.146
14	託児ルームこすもす①	入口付近	保育所外	11月26日	50cm	0.094
15	託児ルームこすもす②	入口付近	保育所外	11月26日	50cm	0.138

# 「東日本大震災関連」 喜多方市からの最新情報

.. 編集・発行 ..  
喜多方市地震災害対策本部  
☎ 0241(24)5221、(24)5261、(24)5285  
Eメール  
seikatsu@city.kitakata.fukushima.jp

平成26年1月15日（第10報）

## ～ 県民健康管理調査に関するお知らせ ～

### ◆ 基本調査の提出はお済みですか？ 基本調査問診票「簡易版」ができました！

平成23年10月に各家庭に送付された県民健康管理調査問診票は、震災後4カ月間の外部被ばく量を推計する、県民健康管理の基礎となるものですが、「当時の細かいことを覚えていない」「記入するのが面倒」等の意見が多く寄せられ、提出率が低いという現状にあります。そこで県と県立医科大学では、多くの皆様に提出していただけるよう、記入、回答しやすい「簡易版」の問診票を作成しました。

「簡易版」は下記の場所に準備しておりますので、是非提出してください。

- 喜多方市役所 保健課窓口 市民課窓口
- 各総合支所 住民課窓口

「簡易版」は、避難などの移動回数が少ない方がご利用いただけます。不明な点は下記までお問い合わせください。なお、結果については個別に送付されます。

### ◆ 甲状腺検査の対象者の皆様へ 申し込み・受検を忘れていませんか？

県と県立医科大学では、県民健康管理調査の一環として、子どもたちの健康を長年にわたり見守るため、甲状腺検査を実施しています。対象者は、平成4年4月2日から平成23年4月1日までに生まれた方で、本市の対象者へは10月に「甲状腺検査のお知らせ」が送付され、12月から順次検査が始まっています。

「申し込みをし忘れた」「学校での実施日に検査できなかった」等、申し込みや検査がお済みでない方は、下記までご相談のうえ、検査を受けてください。

県民健康管理調査に関するお問い合わせ  
福島県立医科大学 放射線医学県民健康管理センター  
☎024-549-5130(9:00～17:00 土日・祝日を除く)

【問合せ 市民部保健課 0241(24)5223】

### ◆ 積雪時の空間放射線量について

昨年測定した結果、冬期間については、雪の影響により空間放射線量が下がることがわかりました。このことにより、積雪時の数値については、比較的低い数値になります。

\* 専門家(除染情報プラザ)の見解

「積雪時のデータでは、雪の遮蔽<sup>しゃへい</sup>により、積雪の深さ、雪質により空間放射線量は低く表示されます。」

【問合せ 市民部生活環境課 0241(24)5285】

### ◆ 市施設等放射線測定結果について（12月12日～13日） 単位：マイクロシーベルト毎時

No.	施設名	測定地点	測定値	No.	施設名	測定地点	測定値
1	会津ヤクルト販売喜多方センター内託児所	園庭（中央）	0.118	12	東町さつき保育所	リアルタイム等	0.072
2	さくらっこ保育園	リアルタイム等	0.055	13	喜多方市第一保育所	リアルタイム等	0.077
3	道光保育所	リアルタイム等	0.073	14	喜多方市熊倉児童館	リアルタイム等	0.114
4	桜ヶ丘育児園	園庭（入口）	0.063	15	喜多方市慶徳児童館	リアルタイム等	0.084
5	喜多方市第二保育所	リアルタイム等	0.083	16	喜多方市豊川児童館	施設（入口）	0.114
6	きっずはうす	園庭（中央）	0.080	17	松山児童クラブ館	施設（入口）	0.076
7	ドレミ保育園	リアルタイム等	0.053	18	喜多方市上三宮児童館	施設（入口）	0.098
8	ホッズランドどんぐりの森	リアルタイム等	0.083	19	喜多方市岩月児童館	公園（中央）	0.090
9	医療法人 昨雲会たんぽぽ保育園	リアルタイム等	0.078	20	喜多方児童クラブ館	施設（入口）	0.094
10	喜多方市第四保育所	リアルタイム等	0.080	21	喜多方市関柴児童館	公園（中央）	0.126
11	東町のびやか保育園	リアルタイム等	0.083	22	喜多方市中央児童館	施設（入口）	0.090

No.	施設名	測定地点	測定値	No.	施設名	測定地点	測定値
23	喜多方市立熊倉幼稚園	リアルタイム等	0.107	90	福島県立喜多方桐桜高等学校	リアルタイム等	0.060
24	いずみ幼稚園(私立)	リアルタイム等	0.079	91	福島県立喜多方高等学校	リアルタイム等	0.098
25	喜多方市立岩月幼稚園	リアルタイム等	0.074	92	福島県立耶麻農業高等学校	リアルタイム等	0.082
26	信愛幼稚園(私立)	公園(中央)	0.110	93	喜多方看護高等専修学校	リアルタイム等	0.086
27	千草幼稚園(私立)	リアルタイム等	0.088	94	入田付小学校根小屋分校	リアルタイム等	0.050
28	喜多方市立慶徳幼稚園	リアルタイム等	0.080	95	おぐに交流の郷	リアルタイム等	0.089
29	喜多方市立豊川幼稚園	リアルタイム等	0.102	96	喜多方市役所	リアルタイム等	0.069
30	喜多方市立松山幼稚園	リアルタイム等	0.083	97	熊倉上集会所	施設(入口)	0.086
31	喜多方市立上三宮幼稚園	リアルタイム等	0.065	98	熊倉下集落センター	施設(入口)	0.100
32	喜多方市立第一幼稚園	リアルタイム等	0.077	99	高柳集会所	施設(入口)	0.104
33	喜多方市立第二幼稚園	リアルタイム等	0.092	100	吉沢集落センター	施設(入口)	0.108
34	喜多方市立関柴幼稚園	リアルタイム等	0.085	101	館多目的集会所	施設(入口)	0.084
35	喜多方市立熊倉小学校	リアルタイム等	0.110	102	道地集会所	施設(入口)	0.104
36	喜多方市立慶徳小学校	リアルタイム等	0.101	103	小沼集会所	施設(入口)	0.130
37	喜多方市立豊川小学校	リアルタイム等	0.132	104	小沼集落センター	施設(入口)	0.104
38	喜多方市立松山小学校	リアルタイム等	0.097	105	泉水寺	施設(入口)	0.102
39	喜多方市立上三宮小学校	リアルタイム等	0.104	106	金沢集落センター	施設(入口)	0.098
40	喜多方市立第三小学校	リアルタイム等	0.108	107	勝本公民館	施設(入口)	0.102
41	喜多方市立第一小学校	リアルタイム等	0.088	108	七本木集会所	施設(入口)	0.090
42	喜多方市立第二小学校	リアルタイム等	0.105	109	本林多目的生活共同施設	施設(入口)	0.104
43	喜多方市立関柴小学校	リアルタイム等	0.101	110	川前集落自治会館	施設(入口)	0.110
44	喜多方市立第一中学校	リアルタイム等	0.090	111	芦平多目的集会施設	施設(入口)	0.086
45	喜多方市立第二中学校	リアルタイム等	0.092	112	荻平部落集会所	施設(入口)	0.084
46	喜多方市立第三中学校	リアルタイム等	0.077	113	獅子沢集落センター	施設(入口)	0.098
47	大荒井公園	公園(中央)	0.106	114	ひめさゆり保育園	リアルタイム等	0.068
48	経壇公園	公園(中央)	0.100	115	喜多方市立すぎっこ幼稚園	リアルタイム等	0.080
49	桜壇公園	公園(中央)	0.124	116	喜多方市立加納小学校	リアルタイム等	0.083
50	桜が丘公園	公園(中央)	0.106	117	喜多方市立熱塩小学校	リアルタイム等	0.082
51	常盤台公園	公園(中央)	0.096	118	喜多方市立会北中学校	リアルタイム等	0.082
52	西四ッ谷南公園	公園(中央)	0.116	119	熱塩加納総合支所	リアルタイム等	0.068
53	花園公園	公園(中央)	0.120	120	喜多方市熱塩加納公民館	リアルタイム等	0.085
54	東桜が丘公園	施設(入口)	0.090	121	熱塩加納体育館	施設(入口)	0.088
55	上高額公園	公園(中央)	0.098	122	熱塩加納運動場	運動場(中央)	0.074
56	権現森公園	公園(中央)	0.178	123	夢の森	施設(入口)	0.072
57	御清水公園	公園(中央)	0.110	124	ひめさゆり浪漫館	施設(入口)	0.092
58	天満公園	公園(中央)	0.112	125	喜多方市日中線記念館	施設(広場)	0.096
59	さつきが丘公園	公園(中央)	0.106	126	熱塩温泉バスターミナル	ローリー(中央)	0.078
60	上三宮公園	公園(中央)	0.084	127	熱塩加納児童クラブ	施設(入口)	0.092
61	上ノ山墓地公園	施設(入口)	0.078	128	塩川すこやか育児園	園庭(中央)	0.076
62	北町公園	公園(中央)	0.088	129	託児ルームこすもす	リアルタイム等	0.197
63	西四ッ谷公園	公園(中央)	0.094	130	喜多方市堂島保育所	リアルタイム等	0.131
64	東町公園	公園(中央)	0.108	131	喜多方市塩川保育所	リアルタイム等	0.147
65	中山森林公園	施設(入口)	0.100	132	喜多方市姥堂保育所	リアルタイム等	0.147
66	喜多方市熊倉公民館	リアルタイム等	0.090	133	喜多方市駒形保育所	リアルタイム等	0.119
67	喜多方プラザ(喜多方市中央公民館)	リアルタイム等	0.087	134	塩川幼稚園(私立)	園庭(中央)	0.152
68	喜多方市松山公民館	リアルタイム等	0.063	135	喜多方市立堂島小学校	リアルタイム等	0.149
69	喜多方市上三宮公民館	リアルタイム等	0.074	136	喜多方市立塩川小学校	リアルタイム等	0.117
70	岩月交遊館	リアルタイム等	0.086	137	喜多方市立姥堂小学校	リアルタイム等	0.146
71	喜多方市慶徳公民館	施設(入口)	0.100	138	喜多方市立駒形小学校	リアルタイム等	0.158
72	喜多方市豊川公民館	リアルタイム等	0.075	139	喜多方市立塩川中学校	リアルタイム等	0.136
73	喜多方市厚生会館	リアルタイム等	0.105	140	喜多方市堂島地区公民館	リアルタイム等	0.148
74	喜多方市勤労青少年ホーム	リアルタイム等	0.105	141	喜多方市塩川公民館	リアルタイム等	0.109
75	喜多方市関柴公民館	リアルタイム等	0.076	142	喜多方市姥堂地区公民館	リアルタイム等	0.145
76	押切川公園体育館	施設(入口)	0.116	143	喜多方市駒形地区公民館	リアルタイム等	0.164
77	押切川公園スポーツ広場	リアルタイム等	0.082	144	中央公園	公園(中央)	0.212
78	押切川公園野球場	施設(入口)	0.122	145	御殿場公園	施設(入口)	0.130
79	喜多方市民プール	施設(入口)	0.090	146	日橋川緑地公園	遊歩道	0.214
80	ひばりが丘球場	施設(入口)	0.082	147	堂島公園	公園(中央)	0.156
81	喜多方市総合福祉センター	施設(入口)	0.102	148	東岡公園	公園(中央)	0.184
82	水道課分庁舎	施設(入口)	0.072	149	塩川総合支所	リアルタイム等	0.077
83	農村婦人の家	施設(入口)	0.118	150	塩川駅	施設(入口)	0.110
84	喜多方駅	施設(入口)	0.090	151	塩川物産館川番所	施設・駐車場	0.108
85	喜多方市美術館	施設(入口)	0.094	152	塩川児童クラブ	リアルタイム等	0.126
86	喜多方市立図書館	施設(入口)	0.078	153	杜のくまさんinしおかわ	リアルタイム等	0.149
87	ふれあいパーク喜多の郷	リアルタイム等	0.085	154	大田木浄化センター	リアルタイム等	0.090
88	新道駐車場	施設(駐車場)	0.084	155	塩川駐在所前道路	施設(入口)	0.092
89	福島県立喜多方東高等学校	リアルタイム等	0.100	156	第3区集会所	施設(入口)	0.090

No.	施設名	測定地点		No.	施設名	測定地点	測定値
157	塩川駅前交差点前広場（大津屋旅館向かい）	施設（入口）	0.142	203	紙子公民館	施設（入口）	0.126
158	もりた犬猫医院前道路	施設（入口）	0.112	204	刈麻多目的共同利用施設	施設（入口）	0.112
159	ユアサ工業前道路	施設（入口）	0.120	205	大原多目的共同利用施設	施設（入口）	0.112
160	市宮恵比寿喜田団地前道路	施設（入口）	0.126	206	唐沢婦人ホーム	施設（入口）	0.118
161	テクノカレッジ会津前道路	施設（入口）	0.106	207	深沢公民館	施設（入口）	0.156
162	御殿場団地集会所	施設（入口）	0.176	208	江添公民館	施設（入口）	0.090
163	大沢公民館	施設（入口）	0.088	209	馬場新田集会所	施設（入口）	0.128
164	赤星公民館	施設（入口）	0.078	210	金川集会所	施設（入口）	0.110
165	貝沼多目的集会所	施設（入口）	0.166	211	三橋公会堂	施設（入口）	0.118
166	上遠田多目的集会所	施設（入口）	0.074	212	上窪公民館	施設（入口）	0.114
167	下遠田多目的集会所	施設（入口）	0.110	213	下窪公民館	施設（入口）	0.092
168	第六多目的集会所	施設（入口）	0.138	214	館ノ内集会所	施設（入口）	0.126
169	沖多目的集会所	施設（入口）	0.112	215	駒形児童クラブ	施設（入口）	0.086
170	柴城地区集会所	施設（入口）	0.154	216	堂島児童クラブ	リアルタイム等	0.134
171	台集会所	施設（入口）	0.104	217	喜多方市山都保育所	リアルタイム等	0.084
172	万力公会堂	施設（入口）	0.092	218	喜多方市立山都小学校	リアルタイム等	0.106
173	東鑑沼多目的集会所	施設（入口）	0.150	219	喜多方市立山都中学校	リアルタイム等	0.087
174	西鑑沼多目的集会所	施設（入口）	0.108	220	山都公民館	リアルタイム等	0.068
175	能力多目的集会所	施設（入口）	0.104	221	いいでの湯	リアルタイム等	0.104
176	田原集会所	施設（入口）	0.074	222	山都体育館	施設（入口）	0.096
177	大木多目的集会所	施設（入口）	0.094	223	山都テニス・バレーコート（いいで荘）	施設（入口）	0.104
178	中の目多目的集会所	施設（入口）	0.110	224	山都森林スポーツ公園	施設（入口）	0.100
179	宮ノ目多目的集会所	施設（入口）	0.118	225	山都総合支所	施設（入口）	0.072
180	反田公民館	施設（入口）	0.088	226	山都保健センター	施設（入口）	0.092
181	上利根川多目的集会所	施設（入口）	0.104	227	飯豊とそばの里センター	施設（入口）	0.098
182	下利根川多目的集会所	施設（入口）	0.118	228	山都駅	施設（入口）	0.086
183	小出集会所	施設（入口）	0.174	229	喜多方市荻野保育所	リアルタイム等	0.083
184	別府公民館	施設（入口）	0.108	230	喜多方市西羽賀保育所	リアルタイム等	0.099
185	高木公民館	施設（入口）	0.154	231	喜多方市立高郷小学校	リアルタイム等	0.085
186	新井田公民館	施設（入口）	0.124	232	喜多方市立高郷中学校	リアルタイム等	0.080
187	かがみの里	施設（入口）	0.074	233	高郷公民館	リアルタイム等	0.088
188	新井田谷地多目的集会所	施設（入口）	0.106	234	高郷運動広場	施設・中央	0.116
189	上江集会所	施設（入口）	0.086	235	高郷運動広場野球場	ホームベース	0.120
190	塩川中学校南側道路	施設（入口）	0.112	236	高郷運動広場テニスコート	コート・入口	0.116
191	橋本前田団地前公園	施設（入口）	0.156	237	高郷体育館	施設（入口）	0.116
192	西常世公民館	施設（入口）	0.084	238	県営荻野漕艇場	施設（入口）	0.068
193	東常世公民館	施設（入口）	0.096	239	磐見体育館	施設（入口）	0.112
194	横道集会所	施設（入口）	0.092	240	西羽賀体育館	施設（入口）	0.146
195	中道地集会所	施設（入口）	0.092	241	カイギウランドたかさ	施設（入口）	0.110
196	上原コミュニティ集会所	施設（入口）	0.148	242	ふれあいランド高郷	リアルタイム等	0.075
197	金森多目的集会所	施設（入口）	0.082	243	ふれあいランド高郷内パークゴルフ場	8番グリーン	0.072
198	中屋敷公民館	施設（入口）	0.112	244	高郷総合支所	リアルタイム等	0.070
199	南屋敷公民館	施設（入口）	0.224	245	荻野出張所	施設（入口）	0.096
200	松崎公民館	施設（入口）	0.136	246	旧雷神山スキー場管理棟	施設（入口）	0.094
201	竹屋公民館	施設（入口）	0.102	247	荻野駅	施設（入口）	0.088
202	田中地区公民館	施設（入口）	0.084	248	高齢者生活福祉センターかたくり荘	施設（入口）	0.076

## ◆ 学校・幼稚園・保育園放射線測定結果（12月分）について

この調査は、各学校施設等に配置されています簡易型測定器（ラディ）により測定した数値です。比較的高い数値が測定された箇所につきましては、より正確に測定することができるシンチレーションサーベイメータにより、市の職員が、改めて測定した数値を記載いたしました。

\* ラディとシンチレーションサーベイメータの違いについて（環境省の除染情報プラザ）

○簡易型測定器（ラディ）・・・一般的に実際の放射線量より高く表示される傾向にある。

○シンチレーションサーベイメータ・・・空間線量を測定する際に一番適しており、ラディよりも正確に空間線量が測れる。

\* 測定値については、最大値と最小値を載せています。

単位：マイクロシーベルト毎時

No.	施設名	測定地点	ラディ測定値	シンチ測定値	No.	施設名	測定地点	ラディ測定値	シンチ測定値
1	第一小学校	昇降口	0.086~0.100		4	上三宮小学校	昇降口	0.062~0.082	
		校庭	0.065~0.109				校庭	0.080~0.090	
		遊具付近	0.097~0.139				遊具付近	0.092~0.14	
2	第二小学校	昇降口	0.097~0.108		5	第三小学校	昇降口	0.093~0.095	
		校庭	0.067~0.116				校庭	0.099~0.110	
		遊具付近	0.103~0.141				遊具付近	0.162~0.169	
3	松山小学校	昇降口	0.096~0.098		6	関柴小学校	昇降口	0.112~0.115	
		校庭	0.096~0.100				校庭	0.113~0.115	
		遊具付近	0.162~0.166				遊具付近	0.162~0.166	

No.	施設名	測定地点	ラディ測定値	センチ測定値	No.	施設名	測定地点	ラディ測定値	センチ測定値
7	熊倉小学校	昇降口	0.098~0.122	0.203	26	第二幼稚園	昇降口	0.086~0.100	
		校庭	0.132~0.136				園庭	0.088~0.123	
		遊具付近	0.223~0.230				遊具付近	0.105~0.121	
8	慶徳小学校	昇降口	0.083~0.100		27	松山幼稚園	昇降口	0.083~0.086	
		校庭	0.156~0.159				園庭	0.083~0.108	
		遊具付近	0.143~0.150				遊具付近	0.065~0.085	
9	豊川小学校	昇降口	0.092~0.097		28	上三宮幼稚園	昇降口	0.080~0.096	
		校庭	0.119~0.128				園庭	0.073~0.117	
		遊具付近	0.154~0.171				遊具付近	0.086~0.118	
10	熱塩小学校	昇降口	0.085~0.096		29	岩月幼稚園	昇降口	0.080~0.106	
		校庭	0.081~0.107				園庭	0.069~0.099	
		遊具付近	0.124~0.126				遊具付近	0.081~0.128	
11	加納小学校	昇降口	0.081~0.086		30	関柴幼稚園	昇降口	0.083~0.097	
		校庭	0.087~0.090				園庭	0.077~0.135	
		遊具付近	0.158~0.182				遊具付近	0.098~0.135	
12	堂島小学校	昇降口	0.120~0.142		31	熊倉幼稚園	昇降口	0.091~0.106	
		校庭	0.106~0.173				園庭	0.115~0.156	
		遊具付近	0.100~0.167				遊具付近	0.106~0.154	
13	塩川小学校	昇降口	0.116~0.128	0.206	32	豊川幼稚園	昇降口	0.080~0.088	
		校庭	0.182~0.244				園庭	0.082~0.133	
		遊具付近	0.124~0.228				遊具付近	0.105~0.164	
14	姥堂小学校	昇降口	0.120~0.135		33	慶徳幼稚園	昇降口	0.077~0.095	
		校庭	0.114~0.171				園庭	0.154	
		遊具付近	0.112~0.149				遊具付近	0.168~0.173	
15	駒形小学校	昇降口	0.088~0.105		34	すぎっこ幼稚園	昇降口	0.080~0.094	
		校庭	0.122~0.185				園庭	0.069~0.123	
		遊具付近	0.130~0.210				遊具付近	0.095~0.160	
16	山都小学校	昇降口	0.075~0.081		35	第一保育所	昇降口	0.063~0.080	
		校庭	0.098~0.102				園庭	0.086~0.113	
		遊具付近	0.101~0.104				遊具付近	0.106~0.127	
17	高郷小学校	昇降口	0.071~0.114		36	第二保育所	昇降口	0.102~0.109	
		校庭	0.069~0.117				園庭	0.093~0.117	
		遊具付近	0.067~0.109				遊具付近	0.086~0.149	
18	第一中学校	昇降口	0.073~0.074		37	第四保育所	昇降口	0.065~0.083	
		校庭	0.107~0.110				園庭	0.081~0.136	
		遊具付近	0.132~0.141				遊具付近	0.071~0.103	
19	第二中学校	昇降口	0.107~0.112		38	塩川保育所	昇降口	0.102~0.131	
		校庭	0.114				園庭	0.139~0.199	
		遊具付近	0.115~0.117				遊具付近	0.151~0.221	
20	第三中学校	昇降口	0.085~0.087		39	駒形保育所	昇降口	0.083~0.122	0.213
		校庭	0.120~0.126				園庭	0.166~0.271	
		遊具付近	0.136				遊具付近	0.147~0.222	
21	会北中学校	昇降口	0.092~0.094		40	姥堂保育所	昇降口	0.085~0.108	
		校庭	0.103~0.108				園庭	0.141~0.224	
		遊具付近	0.105~0.112				遊具付近	0.110~0.210	
22	塩川中学校	昇降口	0.118~0.140		41	堂島保育所	昇降口	0.073~0.118	
		校庭	0.087~0.151				園庭	0.121~0.201	
		遊具付近	0.120~0.217				遊具付近	0.167~0.219	
23	山都中学校	昇降口	0.088~0.113		42	山都保育所	昇降口	0.083~0.091	
		校庭	0.148~0.158				園庭	0.078~0.127	
		遊具付近	0.136~0.151				遊具付近	0.065~0.097	
24	高郷中学校	昇降口	0.103~0.110		43	荻野保育所	昇降口	0.094~0.099	
		校庭	0.058~0.104				園庭	0.063~0.073	
		遊具付近	0.097~0.182				遊具付近	0.057~0.109	
25	第一幼稚園	昇降口	0.082~0.096		44	西羽賀保育所	昇降口	0.061~0.088	
		園庭	0.092~0.124				園庭	0.065~0.154	
		遊具付近	0.099~0.129				遊具付近	0.112~0.193	

### ◆ 公園等15地点（12月分）について

単位：マイクロシーベルト毎時

NO.	施設名	測定地点	区分	測定日	測定高	測定値
1	日橋川緑地公園①	遊具付近	都市公園	12月19日	1m	0.096
2	日橋川緑地公園②	遊具付近	都市公園	12月19日	1m	0.092
3	日橋川緑地公園③	中央付近	都市公園	12月19日	1m	0.080
4	日橋川緑地公園④	遊具付近	都市公園	12月19日	1m	0.092
5	日橋川緑地公園⑤	ピクニック広場	都市公園	12月19日	1m	0.088
6	日橋川緑地公園⑥	ソフト広場	都市公園	12月19日	1m	0.076
7	日橋川緑地公園⑦	野球広場	都市公園	12月19日	1m	0.090
8	中央公園(塩川町)①	南側	都市公園	12月19日	1m	0.082
9	中央公園(塩川町)②	北側	都市公園	12月19日	1m	0.096
10	南屋敷行政区①	南屋敷東側	その他	12月19日	1m	0.184
11	南屋敷行政区②	南屋敷中央付近	その他	12月19日	1m	0.180
12	深沢行政区①	深沢北側	その他	12月19日	1m	0.138
13	深沢行政区②	深沢南側	その他	12月19日	1m	0.146
14	託児ルームこすもす①	入口付近	保育所外	12月19日	50cm	0.106
15	託児ルームこすもす②	入口付近	保育所外	12月19日	50cm	0.090

# 「東日本大震災関連」

# 喜多方市からの最新情報

.. 編集・発行 ..  
喜多方市地震災害対策本部  
☎ 0241(24)5221、(24)5261、(24)5285  
Eメール  
seikatsu@city.kitakata.fukushima.jp

平成26年2月13日 (第11報)

## ◆ 水道水中の放射性物質の測定値について

1月21日採水(採水箇所10箇所)の検査において市内すべての水道水から放射性物質は検出されませんでした。

【問合せ 建設部水道課 0241(22)1507】

## ◆ 避難者について

原発避難者特例法に基づき、喜多方市へ避難されている方々の人数は326名です。(1月1日現在)

【問合せ 生活環境課原発事故対策室 0241-24-5285】

## ◆ 市施設等放射線測定結果について (1月16日~17日)

単位：マイクロシーベルト毎時

No.	施設名	測定地点	測定値	No.	施設名	測定地点	測定値
1	さくらっこ保育園	リアルタイム等	0.027	41	喜多方市立第二小学校	リアルタイム等	0.087
2	道光保育所	リアルタイム等	0.044	42	喜多方市立関柴小学校	リアルタイム等	0.075
3	桜ヶ丘育児園	リアルタイム等	0.043	43	喜多方市立第一中学校	リアルタイム等	0.071
4	喜多方市第二保育所	リアルタイム等	0.049	44	喜多方市立第二中学校	リアルタイム等	0.041
5	きっずはうす	園庭(中央)	0.060	45	喜多方市立第三中学校	リアルタイム等	0.069
6	ドレミ保育園	リアルタイム等	0.023	46	大荒井公園	公園(中央)	0.072
7	ホッズランドどんぐりの森	リアルタイム等	0.058	47	経壇公園	公園(中央)	0.050
8	医療法人 昨雲会たんぽぽ保育園	リアルタイム等	0.034	48	桜壇公園	公園(中央)	0.048
9	喜多方市第四保育所	リアルタイム等	0.040	49	桜ガ丘公園	公園(中央)	0.068
10	東町のびやか保育園	リアルタイム等	0.038	50	常盤台公園	公園(中央)	0.060
11	東町さつき保育所	リアルタイム等	0.033	51	西四ッ谷南公園	公園(中央)	0.058
12	喜多方市第一保育所	リアルタイム等	0.044	52	花園公園	公園(中央)	0.064
13	喜多方市熊倉児童館	リアルタイム等	0.063	53	東桜ガ丘公園	公園(中央)	0.050
14	喜多方市慶徳児童館	リアルタイム等	0.035	54	上高額公園	公園(中央)	0.058
15	喜多方市豊川児童館	施設(入口)	0.100	55	権現森公園	公園(中央)	閉園
16	松山児童クラブ館	施設(入口)	0.056	56	御清水公園	公園(中央)	0.054
17	喜多方市上三宮児童館	施設(入口)	0.056	57	天満公園	公園(中央)	0.070
18	喜多方市岩月児童館	園庭(中央)	0.062	58	さつきが丘公園	公園(中央)	0.064
19	喜多方児童クラブ館	施設(入口)	0.072	59	上三宮公園	公園(中央)	0.060
20	喜多方市関柴児童館	園庭(中央)	0.070	60	上ノ山墓地公園	施設(入口)	0.044
21	喜多方市中央児童館	施設(入口)	0.064	61	北町公園	公園(中央)	0.050
22	喜多方市立熊倉幼稚園	リアルタイム等	0.047	62	西四ッ谷公園	公園(中央)	0.056
23	いずみ幼稚園(私立)	リアルタイム等	0.035	63	東町公園	公園(中央)	0.054
24	喜多方市立岩月幼稚園	リアルタイム等	0.037	64	中山森林公園	公園(中央)	閉園
25	信愛幼稚園(私立)	園庭(中央)	0.052	65	喜多方市熊倉公民館	リアルタイム等	0.056
26	千草幼稚園(私立)	リアルタイム等	0.041	66	喜多方プラザ(喜多方市中央公民館)	リアルタイム等	0.065
27	喜多方市立慶徳幼稚園	リアルタイム等	0.031	67	喜多方市松山公民館	リアルタイム等	0.044
28	喜多方市立豊川幼稚園	リアルタイム等	0.057	68	喜多方市上三宮公民館	リアルタイム等	0.033
29	喜多方市立松山幼稚園	リアルタイム等	0.042	69	岩月交遊館	リアルタイム等	0.034
30	喜多方市立上三宮幼稚園	リアルタイム等	0.038	70	喜多方市慶徳公民館	施設(入口)	0.058
31	喜多方市立第一幼稚園	リアルタイム等	0.040	71	喜多方市豊川公民館	リアルタイム等	0.039
32	喜多方市立第二幼稚園	リアルタイム等	0.040	72	喜多方市厚生会館	リアルタイム等	0.052
33	喜多方市立関柴幼稚園	リアルタイム等	0.049	73	喜多方市勤労青少年ホーム	リアルタイム等	0.071
34	喜多方市立熊倉小学校	リアルタイム等	0.081	74	喜多方市関柴公民館	リアルタイム等	0.067
35	喜多方市立慶徳小学校	リアルタイム等	0.050	75	押切川公園体育館	施設(入口)	0.088
36	喜多方市立豊川小学校	リアルタイム等	0.078	76	押切川公園スポーツ広場	リアルタイム等	0.039
37	喜多方市立松山小学校	リアルタイム等	0.076	77	押切川公園野球場	施設(入口)	0.056
38	喜多方市立上三宮小学校	リアルタイム等	0.054	78	喜多方市民プール	施設(入口)	0.056
39	喜多方市立第三小学校	リアルタイム等	0.064	79	ひばりが丘球場	施設(入口)	0.052
40	喜多方市立第一小学校	リアルタイム等	0.055	80	喜多方市総合福祉センター	施設(入口)	0.090

No.	施設名	測定地点	測定値	No.	施設名	測定地点	測定値
81	水道課分庁舎	施設（入口）	0.084	144	御殿場公園	施設（入口）	0.076
82	農村婦人の家	施設（入口）	0.070	145	日橋川緑地公園	遊歩道	0.120
83	喜多方駅	施設（入口）	0.100	146	堂島公園	公園（中央）	0.084
84	喜多方市美術館	施設（入口）	0.068	147	東岡公園	公園（中央）	0.104
85	喜多方市立図書館	施設（入口）	0.084	148	塩川総合支所	リアルタイム等	0.043
86	ふれあいパーク喜多の郷	リアルタイム等	0.027	149	塩川駅	施設（入口）	0.086
87	新道駐車場	施設（駐車場）	0.076	150	塩川物産館川番所	施設・駐車場	0.084
88	福島県立喜多方東高等学校	リアルタイム等	0.081	151	塩川児童クラブ	リアルタイム等	0.082
89	福島県立喜多方桐桜高等学校	リアルタイム等	0.059	152	社のくまさんinしおかわ	リアルタイム等	0.062
90	福島県立喜多方高等学校	リアルタイム等	0.042	153	大田木浄化センター	リアルタイム等	0.041
91	福島県立耶麻農業高等学校	リアルタイム等	0.059	154	塩川駐在所前道路	施設（入口）	0.068
92	喜多方准看護高等専修学校	リアルタイム等	0.052	155	第3区集会所	施設（入口）	0.070
93	入田付小学校根小屋分校	リアルタイム等	0.015	156	塩川駅前交差点前広場（大津屋旅館向かい）	施設（入口）	0.120
94	おぐに交流の郷	リアルタイム等	0.043	157	もりた犬猫医院前道路	施設（入口）	0.116
95	喜多方市役所	リアルタイム等	0.064	158	ユアサ工業前道路	施設（入口）	0.078
96	熊倉上集会所	施設（入口）	0.104	159	市営恵比寿喜田団地前道路	施設（入口）	0.104
97	熊倉下集落センター	施設（入口）	0.070	160	テクノカレッジ津前道路	施設（入口）	0.082
98	高柳集会所	施設（入口）	0.078	161	御殿場団地集会所	施設（入口）	0.118
99	吉沢集落センター	施設（入口）	0.086	162	大沢公民館	施設（入口）	0.074
100	館多目的集会所	施設（入口）	0.070	163	赤星公民館	施設（入口）	0.090
101	道地集会所	施設（入口）	0.058	164	貝沼多目的集会所	施設（入口）	0.072
102	小沼沢集会所	施設（入口）	0.088	165	上遠田多目的集会所	施設（入口）	0.054
103	小沼集落センター	施設（入口）	0.056	166	下遠田多目的集会所	施設（入口）	0.068
104	泉水寺	施設（入口）	0.060	167	第六多目的集会所	施設（入口）	0.100
105	金沢集落センター	施設（入口）	0.070	168	沖多目的集会所	施設（入口）	0.074
106	勝本公民館	施設（入口）	0.066	169	柴城地区集会所	施設（入口）	0.098
107	七本木集会所	施設（入口）	0.062	170	台集会所	施設（入口）	0.078
108	本林多目的生活共同施設	施設（入口）	0.058	171	万力公会堂	施設（入口）	0.056
109	川前集落自治会館	施設（入口）	0.084	172	東鑑召多目的集会所	施設（入口）	0.084
110	芦平多目的集会所	施設（入口）	0.060	173	西鑑召多目的集会所	施設（入口）	0.058
111	萩平部落集会所	施設（入口）	0.054	174	能力多目的集会所	施設（入口）	0.082
112	獅子沢集落センター	施設（入口）	0.048	175	田原集会所	施設（入口）	0.062
113	ひめさゆり保育園	リアルタイム等	0.026	176	大木多目的集会所	施設（入口）	0.054
114	喜多方市立すぎっこ幼稚園	リアルタイム等	0.034	177	中の目多目的集会所	施設（入口）	0.088
115	喜多方市立加納小学校	リアルタイム等	0.054	178	宮ノ目多目的集会所	施設（入口）	0.082
116	喜多方市立熱塩小学校	リアルタイム等	0.066	179	反田公民館	施設（入口）	0.088
117	喜多方市立会北中学校	リアルタイム等	0.036	180	上利根川多目的集会所	施設（入口）	0.078
118	熱塩加納総合支所	リアルタイム等	0.027	181	下利根川多目的集会所	施設（入口）	0.066
119	喜多方市熱塩加納公民館	リアルタイム等	0.027	182	小出集会所	施設（入口）	0.064
120	熱塩加納体育館	施設（入口）	0.032	183	別府公民館	施設（入口）	0.064
121	熱塩加納運動場	運動場（中央）	0.030	184	高木公民館	施設（入口）	0.110
122	夢の森	施設（入口）	0.068	185	新井田公民館	施設（入口）	0.092
123	ひめさゆり浪漫館	施設（入口）	0.050	186	かがみの里	施設（入口）	0.066
124	喜多方市日中線記念館	施設（広場）	0.030	187	新井田谷地多目的集会所	施設（入口）	0.086
125	熱塩温泉バスターミナル	ロータリー（中央）	0.060	188	上江集会所	施設（入口）	0.072
126	熱塩加納児童クラブ	施設（入口）	0.064	189	塩川中学校南側道路	施設（入口）	0.086
127	塩川すこやか保育園	園庭（中央）	0.076	190	橋本前田団地前公園	施設（入口）	0.066
128	託児ルームこすもす	リアルタイム等	0.118	191	西常世公民館	施設（入口）	0.070
129	喜多方市堂島保育所	リアルタイム等	0.058	192	東常世公民館	施設（入口）	0.086
130	喜多方市塩川保育所	リアルタイム等	0.059	193	横道集会所	施設（入口）	0.050
131	喜多方市姥堂保育所	リアルタイム等	0.048	194	中道地集会所	施設（入口）	0.056
132	喜多方市駒形保育所	リアルタイム等	0.056	195	上原コミュニティ集会所	施設（入口）	0.098
133	塩川幼稚園（私立）	園庭（中央）	0.100	196	金森多目的集会所	施設（入口）	0.076
134	喜多方市立堂島小学校	リアルタイム等	0.102	197	中屋敷公民館	施設（入口）	0.082
135	喜多方市立塩川小学校	リアルタイム等	0.089	198	南屋敷公民館	施設（入口）	0.104
136	喜多方市立姥堂小学校	リアルタイム等	0.082	199	松崎公民館	施設（入口）	0.086
137	喜多方市立駒形小学校	リアルタイム等	0.108	200	竹屋公民館	施設（入口）	0.056
138	喜多方市立塩川中学校	リアルタイム等	0.081	201	田中地区公民館	施設（入口）	0.082
139	喜多方市堂島地区公民館	リアルタイム等	0.063	202	紙子公民館	施設（入口）	0.056
140	喜多方市塩川公民館	リアルタイム等	0.093	203	刈麻多目的共同利用施設	施設（入口）	0.058
141	喜多方市姥堂地区公民館	リアルタイム等	0.090	204	大原多目的共同利用施設	施設（入口）	0.054
142	喜多方市駒形地区公民館	リアルタイム等	0.096	205	唐沢婦人ホーム	施設（入口）	0.070
143	中央公園	公園（中央）	0.120	206	深沢公民館	施設（入口）	0.068

No.	施設名	測定地点		No.	施設名	測定地点	測定値
207	江添公民館	施設（入口）	0.076	228	喜多方市荻野保育所	リアルタイム等	0.025
208	馬場新田集会所	施設（入口）	0.074	229	喜多方市西羽賀保育所	リアルタイム等	0.032
209	金川集会所	施設（入口）	0.064	230	喜多方市立高郷小学校	リアルタイム等	0.072
210	三橋公会堂	施設（入口）	0.100	231	喜多方市立高郷中学校	リアルタイム等	0.048
211	上窪公民館	施設（入口）	0.056	232	高郷公民館	リアルタイム等	0.050
212	下窪公民館	施設（入口）	0.068	233	高郷運動広場	施設・中央	閉鎖
213	館ノ内集会所	施設（入口）	0.068	234	高郷運動広場野球場	ホームベース	閉鎖
214	駒形児童クラブ	施設（入口）	0.062	235	高郷運動広場テニスコート	コート・中央	閉鎖
215	堂島児童クラブ	施設（入口）	0.082	236	高郷体育館	施設（入口）	0.096
216	喜多方市山都保育所	リアルタイム等	0.029	237	県営荻野漕艇場	施設（入口）	0.060
217	喜多方市立山都小学校	リアルタイム等	0.049	238	磐見体育館	施設（入口）	閉鎖
218	喜多方市立山都中学校	リアルタイム等	0.024	239	西羽賀体育館	施設（入口）	0.074
219	山都公民館	リアルタイム等	0.052	240	カイギウランドたかさと	施設（入口）	0.074
220	いいでの湯	リアルタイム等	0.036	241	ふれあいランド高郷	リアルタイム等	0.015
221	山都体育館	施設（入口）	0.082	242	ふれあいランド高郷内パークゴルフ場	8番グリーン	閉鎖
222	山都テニス・バレーコート（いいで荘）	コート	0.070	243	高郷総合支所	リアルタイム等	0.049
223	山都森林スポーツ公園	グラウンド・中央	閉園	244	荻野出張所	施設（入口）	0.058
224	山都総合支所	施設（入口）	0.064	245	旧雷神山スキー場管理棟	施設（入口）	閉鎖
225	山都保健センター	施設（入口）	0.064	246	荻野駅	施設（入口）	0.066
226	飯豊とそばの里センター	施設（入口）	0.044	247	高齢者生活福祉センターかたくり荘	施設（入口）	0.070
227	山都駅	施設（入口）	0.064				

## ◆ 学校・幼稚園・保育園放射線測定結果（1月分）について

この調査は、各学校施設等に配置されています簡易型測定器（ラディ）により測定した数値です。

\* ラディとシンチレーションサーベイメータの違いについて（環境省の除染情報プラザ）

○簡易型測定器（ラディ）・・・一般的に実際の放射線量より高く表示される傾向にある。

○シンチレーションサーベイメータ・・・空間線量を測定する際に一番適しており、ラディよりも正確に空間線量が測れる。

単位：マイクロシーベルト毎時

No.	施設名	測定地点	ラディ測定値	シンチ測定値	No.	施設名	測定地点	ラディ測定値	シンチ測定値
1	第一小学校	昇降口	0.080		10	熱塩小学校	昇降口	0.071	
		校庭	0.049				校庭	0.048	
		遊具付近	0.067				遊具付近	0.044	
2	第二小学校	昇降口	0.105		11	加納小学校	昇降口	0.066	
		校庭	0.061				校庭	0.036	
		遊具付近	0.105				遊具付近	0.054	
3	松山小学校	昇降口	0.050		12	堂島小学校	昇降口	0.101	
		校庭	0.050				校庭	0.076	
		遊具付近	0.060				遊具付近	0.086	
4	上三宮小学校	昇降口	0.060		13	塩川小学校	昇降口	0.110	
		校庭	0.042				校庭	0.126	
		遊具付近	0.050				遊具付近	0.104	
5	第三小学校	昇降口	0.098		14	姥堂小学校	昇降口	0.105	
		校庭	0.053				校庭	0.084	
		遊具付近	0.070				遊具付近	0.082	
6	関柴小学校	昇降口	0.093		15	駒形小学校	昇降口	0.096	
		校庭	0.066				校庭	0.103	
		遊具付近	0.075				遊具付近	0.118	
7	熊倉小学校	昇降口	0.081		16	山都小学校	昇降口	0.067	
		校庭	0.097				校庭	0.038	
		遊具付近	0.129				遊具付近	0.029	
8	慶徳小学校	昇降口	0.096		17	高郷小学校	昇降口	0.061	
		校庭	0.049				校庭	0.049	
		遊具付近	0.055				遊具付近	0.041	
9	豊川小学校	昇降口	0.090		18	第一中学校	昇降口	0.067	
		校庭	0.071				校庭	0.065	
		遊具付近	0.086				遊具付近	0.059	

No.	施設名	測定地点	ラディ測定値	シンチ測定値	No.	施設名	測定地点	ラディ測定値	シンチ測定値
19	第二中学校	昇降口	0.100		32	豊川幼稚園	昇降口	0.079	
		校庭	0.068				園庭	0.062	
		遊具付近	0.078				遊具付近	0.075	
20	第三中学校	昇降口	0.081		33	慶徳幼稚園	昇降口	0.076	
		校庭	0.116				園庭	0.060	
		遊具付近	0.124				遊具付近	0.043	
21	会北中学校	昇降口	0.086		34	すぎっこ幼稚園	昇降口	0.068	
		校庭	0.032				園庭	0.036	
		遊具付近	0.032				遊具付近	0.054	
22	塩川中学校	昇降口	0.113		35	第一保育所	昇降口	0.070	
		校庭	0.088				園庭	0.077	
		遊具付近	0.109				遊具付近	0.067	
23	山都中学校	昇降口	0.083		36	第二保育所	昇降口	0.106	
		校庭	0.035				園庭	0.087	
		遊具付近	0.040				遊具付近	0.075	
24	高郷中学校	昇降口	0.079		37	第四保育所	昇降口	0.062	
		校庭	0.023				園庭	0.065	
		遊具付近	0.078				遊具付近	0.053	
25	第一幼稚園	昇降口	0.081		38	塩川保育所	昇降口	0.098	
		園庭	0.065				園庭	0.119	
		遊具付近	0.089				遊具付近	0.137	
26	第二幼稚園	昇降口	0.074		39	駒形保育所	昇降口	0.091	
		園庭	0.057				園庭	0.122	
		遊具付近	0.067				遊具付近	0.093	
27	松山幼稚園	昇降口	0.080		40	姥堂保育所	昇降口	0.079	
		園庭	0.058				園庭	0.099	
		遊具付近	0.049				遊具付近	0.076	
28	上三宮幼稚園	昇降口	0.075		41	堂島保育所	昇降口	0.081	
		園庭	0.048				園庭	0.086	
		遊具付近	0.054				遊具付近	0.115	
29	岩月幼稚園	昇降口	0.080		42	山都保育所	昇降口	0.082	
		園庭	0.068				園庭	0.049	
		遊具付近	0.068				遊具付近	0.043	
30	関柴幼稚園	昇降口	0.070		43	荻野保育所	昇降口	0.092	
		園庭	0.067				園庭	0.031	
		遊具付近	0.061				遊具付近	0.083	
31	熊倉幼稚園	昇降口	0.085		44	西羽賀保育所	昇降口	0.074	
		園庭	0.125				園庭	0.043	
		遊具付近	0.089				遊具付近	0.046	

### ◆ 公園等15地点（1月分）について

単位：マイクロシーベルト毎時

NO.	施設名	測定地点	区分	測定日	測定高	測定値
1	日橋川緑地公園①	遊具付近	都市公園	1月17日	1m	0.104
2	日橋川緑地公園②	遊具付近	都市公園	1月17日	1m	0.116
3	日橋川緑地公園③	中央付近	都市公園	1月17日	1m	0.092
4	日橋川緑地公園④	遊具付近	都市公園	1月17日	1m	0.094
5	日橋川緑地公園⑤	ピクニック広場	都市公園	1月17日	1m	0.088
6	日橋川緑地公園⑥	ソフト広場	都市公園	1月17日	1m	0.058
7	日橋川緑地公園⑦	野球広場	都市公園	1月17日	1m	0.054
8	中央公園(塩川町)①	南側	都市公園	1月17日	1m	0.128
9	中央公園(塩川町)②	北側	都市公園	1月17日	1m	0.136
10	南屋敷行政区①	南屋敷東側	その他	1月17日	1m	0.076
11	南屋敷行政区②	南屋敷中央付近	その他	1月17日	1m	0.078
12	深沢行政区①	深沢北側	その他	1月17日	1m	0.084
13	深沢行政区②	深沢南側	その他	1月17日	1m	0.136
14	託児ルームこすもす①	入口付近	保育所外	1月17日	50cm	0.076
15	託児ルームこすもす②	入口付近	保育所外	1月17日	50cm	0.070

※積雪時の空間放射線量については、積雪の深さ、雪質により低く表示されます。

# 「東日本大震災関連」

# 喜多方市からの最新情報

.. 編集・発行 ..  
喜多方市地震災害対策本部  
☎ 0241(24)5221、(24)5261、(24)5285  
Eメール  
seikatsu@city.kitakata.fukushima.jp

平成26年3月13日（第12報）

## ◆ 山菜類の放射性物質モニタリング検査の実施について

まもなく山菜の発生時期を迎えようとしておりますが、山菜類を出荷・販売する際は県による放射性物質モニタリング検査を受ける必要があります。

モニタリング検査につきましては、出荷・販売の時期を逃さないために発生初期において検査を受けてください。

なお、市内で採取された「わらび」と「こしあぶら」につきましては、平成24年から出荷・販売が制限されており、現在もその制限は解除されておりませんので、出荷・販売を控えてくださるようお願いいたします。

【問合せ 産業部農林課農山村振興室 0241(24)5234】

## ◆ 栽培きのこの生産・販売について

安全なきのこ生産のため、植菌を行う際は原木の基準値である1kg当たり50ベクレルを下回っていることを確認してから植菌作業を行ってください。

栽培きのこを出荷・販売する際は「ほだ木検査」と「きのこ検査」を受ける必要がありますので、新たに植菌を行った時はきのこ発生の1ヵ月前を目処に「ほだ木検査」を受けてください。すでに検査済みのほだ木については再検査の必要はありません。

「ほだ木検査」において基準値を下回った場合に限り、「きのこ検査」を受けることができます。基準値を上回ったほだ木はきのこ生産用として使用できなくなります。

「きのこ検査」につきましては、出荷・販売の時期を逃さないために発生初期において検査を受けてください。

これらの検査は県において行っておりますが、受付は喜多方市役所農林課もしくは最寄りの各総合支所産業課で行っておりますので、検査を受ける際はご連絡ください。

なお、「ほだ木検査」にはおが粉（ほだ木を輪切りにしてそこから出る木くず）を2リットル（乾重量で1kg程度を目安）、「きのこ検査」には1kg程度の検体がそれぞれ必要となります。

【問合せ 産業部農林課農山村振興室 0241(24)5234】

## ◆ バッジ式線量計貸出しの申請について

バッジ式線量計とは、積算外部線量が記録される線量計で、一定期間装着したあと、放射線量を専門機関で測定します。電子式線量計のようにリアルタイムで数値を確認できませんが、携帯電話等の電磁波の影響を受けずに線量を測定することができます。配布の際は着用しやすいようにネックストラップ付ホルダーに入れてお渡ししています。

【対象となる方】 市内に住所を有している方。他市町村から避難されている方。

※避難元市町村から貸し出しを受けている方は対象外となります。

【申込み】 4月3日（火）から保健課または各総合支所住民課で開始します。

備え付けの所定の様式により申し込んでください。妊婦の方は母子手帳を持参してください。

○ 1回目測定（6月4日～9月4日） 申込締切日 4月18日（金）

○ 2回目測定（9月4日～12月4日） 申込締切日 8月1日（金）

○ 3回目測定（12月4日～平成27年3月4日） 申込締切日 10月31日（金）

\* 貸し出しに係る費用は無料になります。

【問合せ 市民部保健課 0241(24)5223】

◆ 市施設等放射線測定結果について（2月13日～17日） 単位：マイクロシーベルト毎時

No.	施設名	測定地点	測定値	No.	施設名	測定地点	測定値
1	さくらっこ保育園	リアルタイム等	0.028	76	押切川公園スポーツ広場	リアルタイム等	0.047
2	道光保育所	リアルタイム等	0.053	77	押切川公園野球場	施設（入口）	0.066
3	桜ヶ丘育児園	リアルタイム等	0.058	78	喜多方市民プール	施設（入口）	0.056
4	喜多方市第二保育所	リアルタイム等	0.058	79	ひばりが丘球場	施設（入口）	0.052
5	きっずはうす	園庭（中央）	0.060	80	喜多方市総合福祉センター	施設（入口）	0.088
6	ドレミ保育園	リアルタイム等	0.028	81	水道課分庁舎	施設（入口）	0.074
7	木ッランドどんぐりの森	リアルタイム等	0.071	82	農村婦人の家	施設（入口）	0.076
8	医療法人 昨雲会たんぽぽ保育園	リアルタイム等	0.038	83	喜多方駅	施設（入口）	0.080
9	喜多方市第四保育所	リアルタイム等	0.046	84	喜多方市美術館	施設（入口）	0.066
10	東町のびやか保育園	リアルタイム等	0.072	85	喜多方市立図書館	施設（入口）	0.086
11	東町さつき保育所	リアルタイム等	0.037	86	ふれあいパーク喜多の郷	リアルタイム等	0.031
12	喜多方市第一保育所	リアルタイム等	0.060	87	新道駐車場	施設（駐車場）	0.078
13	喜多方市熊倉児童館	リアルタイム等	0.075	88	福島県立喜多方東高等学校	リアルタイム等	0.096
14	喜多方市慶徳児童館	リアルタイム等	0.041	89	福島県立喜多方桐桜高等学校	リアルタイム等	0.058
15	喜多方市豊川児童館	施設（入口）	0.070	90	福島県立喜多方高等学校	リアルタイム等	0.052
16	松山児童クラブ館	施設（入口）	0.062	91	福島県立耶麻農業高等学校	リアルタイム等	0.058
17	喜多方市上三宮児童館	施設（入口）	0.054	92	喜多方准看護高等専修学校	リアルタイム等	0.066
18	喜多方市岩月児童館	園庭（中央）	0.074	93	入田付小学校根小屋分校	リアルタイム等	0.015
19	喜多方児童クラブ館	施設（入口）	0.070	94	おぐに交流の郷	リアルタイム等	0.052
20	喜多方市関柴児童館	園庭（中央）	0.070	95	喜多方市役所	リアルタイム等	0.066
21	喜多方市中央児童館	施設（入口）	0.098	96	熊倉上集会所	施設（入口）	0.092
22	喜多方市立熊倉幼稚園	リアルタイム等	0.047	97	熊倉下集落センター	施設（入口）	0.090
23	いずみ幼稚園（私立）	リアルタイム等	0.040	98	高柳集会所	施設（入口）	0.104
24	喜多方市立岩月幼稚園	リアルタイム等	0.040	99	吉沢集落センター	施設（入口）	0.098
25	信愛幼稚園（私立）	園庭（中央）	0.058	100	館多目的集会所	施設（入口）	0.074
26	千草幼稚園（私立）	リアルタイム等	0.045	101	道地集会所	施設（入口）	0.062
27	喜多方市立慶徳幼稚園	リアルタイム等	0.033	102	小沼沢集会所	施設（入口）	0.112
28	喜多方市立豊川幼稚園	リアルタイム等	0.086	103	小沼集落センター	施設（入口）	0.092
29	喜多方市立松山幼稚園	リアルタイム等	0.047	104	泉水寺	施設（入口）	0.080
30	喜多方市立上三宮幼稚園	リアルタイム等	0.036	105	金沢集落センター	施設（入口）	0.086
31	喜多方市立第一幼稚園	リアルタイム等	0.060	106	勝本公民館	施設（入口）	0.060
32	喜多方市立第二幼稚園	リアルタイム等	0.046	107	七本木集会所	施設（入口）	0.080
33	喜多方市立関柴幼稚園	リアルタイム等	0.058	108	本林多目的生活共同施設	施設（入口）	0.070
34	喜多方市立熊倉小学校	リアルタイム等	0.088	109	川前集落自治会館	施設（入口）	0.092
35	喜多方市立慶徳小学校	リアルタイム等	0.050	110	芦平多目的集会施設	施設（入口）	0.064
36	喜多方市立豊川小学校	リアルタイム等	0.096	111	萩平部落集会所	施設（入口）	0.062
37	喜多方市立松山小学校	リアルタイム等	0.104	112	獅子沢集落センター	施設（入口）	0.054
38	喜多方市立上三宮小学校	リアルタイム等	0.051	113	ひめさゆり保育園	リアルタイム等	0.023
39	喜多方市立第三小学校	リアルタイム等	0.094	114	喜多方市立すぎっこ幼稚園	リアルタイム等	0.038
40	喜多方市立第一小学校	リアルタイム等	0.048	115	喜多方市立加納小学校	リアルタイム等	0.050
41	喜多方市立第二小学校	リアルタイム等	0.102	116	喜多方市立熱塩小学校	リアルタイム等	0.070
42	喜多方市立関柴小学校	リアルタイム等	0.090	117	喜多方市立会北中学校	リアルタイム等	0.041
43	喜多方市立第一中学校	リアルタイム等	0.079	118	熱塩加納総合支所	リアルタイム等	0.027
44	喜多方市立第二中学校	リアルタイム等	0.047	119	喜多方市熱塩加納公民館	リアルタイム等	0.025
45	喜多方市立第三中学校	リアルタイム等	0.076	120	熱塩加納体育館	施設（入口）	0.022
46	大荒井公園	公園（中央）	0.078	121	熱塩加納運動場	運動場（中央）	0.039
47	経壇公園	公園（中央）	0.068	122	夢の森	施設（入口）	0.058
48	桜壇公園	公園（中央）	0.062	123	ひめさゆり浪漫館	施設（入口）	0.064
49	桜力丘公園	公園（中央）	0.056	124	喜多方市日中線記念館	施設（広場）	0.046
50	常盤台公園	公園（中央）	0.064	125	熱塩温泉バスターミナル	ローリー（中央）	0.052
51	西四ツ谷南公園	公園（中央）	0.094	126	熱塩加納児童クラブ	施設（入口）	0.082
52	花園公園	公園（中央）	0.062	127	塩川すこやか育児園	園庭（中央）	0.074
53	東桜力丘公園	公園（中央）	0.056	128	託児ルームこすもす	リアルタイム等	0.153
54	上高嶺公園	公園（中央）	0.060	129	喜多方市堂島保育所	リアルタイム等	0.084
55	権現森公園	公園（中央）	冬期間閉園	130	喜多方市塩川保育所	リアルタイム等	0.070
56	御清水公園	公園（中央）	0.076	131	喜多方市姥堂保育所	リアルタイム等	0.059
57	天満公園	公園（中央）	0.070	132	喜多方市駒形保育所	リアルタイム等	0.072
58	さつきが丘公園	公園（中央）	0.092	133	塩川幼稚園（私立）	園庭（中央）	0.094
59	上三宮公園	公園（中央）	0.048	134	喜多方市立堂島小学校	リアルタイム等	0.130
60	上ノ山墓地公園	施設（入口）	0.072	135	喜多方市立塩川小学校	リアルタイム等	0.102
61	北町公園	公園（中央）	0.060	136	喜多方市立姥堂小学校	リアルタイム等	0.098
62	西四ツ谷公園	公園（中央）	0.072	137	喜多方市立駒形小学校	リアルタイム等	0.133
63	東町公園	公園（中央）	0.080	138	喜多方市立塩川中学校	リアルタイム等	0.097
64	中山森林公園	公園（中央）	冬期間閉園	139	喜多方市堂島地区公民館	リアルタイム等	0.073
65	喜多方市熊倉公民館	リアルタイム等	0.069	140	喜多方市塩川公民館	リアルタイム等	0.108
66	喜多方プラザ（喜多方市中央公民館）	リアルタイム等	0.080	141	喜多方市姥堂地区公民館	リアルタイム等	0.103
67	喜多方市松山公民館	リアルタイム等	0.051	142	喜多方市駒形地区公民館	リアルタイム等	0.112
68	喜多方市上三宮公民館	リアルタイム等	0.044	143	中央公園	公園（中央）	0.120
69	岩月交遊館	リアルタイム等	0.040	144	御殿場公園	施設（入口）	0.070
70	喜多方市慶徳公民館	施設（入口）	0.066	145	日橋川緑地公園	遊歩道	0.102
71	喜多方市豊川公民館	リアルタイム等	0.049	146	堂島公園	公園（中央）	0.074
72	喜多方市厚生会館	リアルタイム等	0.070	147	東岡公園	公園（中央）	0.118
73	喜多方市勤労青少年ホーム	リアルタイム等	0.093	148	塩川総合支所	リアルタイム等	0.050
74	喜多方市関柴公民館	リアルタイム等	0.071	149	塩川駅	施設（入口）	0.088
75	押切川公園体育館	施設（入口）	0.080	150	塩川物産館川番所	施設・駐車場	0.134

No.	施設名	測定地点	測定値	No.	施設名	測定地点	測定値
151	塩川児童クラブ	リアルタイム等	0.065	200	竹屋公民館	施設（入口）	0.074
152	社のくまさんinしおかわ	リアルタイム等	0.069	201	田中地区公民館	施設（入口）	0.068
153	大田木浄化センター	リアルタイム等	0.050	202	紙子公民館	施設（入口）	0.080
154	塩川駐在所前道路	施設（入口）	0.080	203	刈麻多目的共同利用施設	施設（入口）	0.090
155	第三区集会所	施設（入口）	0.106	204	大原多目的共同利用施設	施設（入口）	0.058
156	塩川駅前交差点前広場（大津屋旅館向かい）	施設（入口）	0.096	205	唐沢婦人ホーム	施設（入口）	0.068
157	もりた犬猫医院前道路	施設（入口）	0.126	206	深沢公民館	施設（入口）	0.096
158	ユアサ工業前道路	施設（入口）	0.094	207	江添公民館	施設（入口）	0.066
159	市営恵比寿喜田団地前道路	施設（入口）	0.102	208	馬場新田集会所	施設（入口）	0.068
160	テクノカレッジ会津前道路	施設（入口）	0.086	209	金川集会所	施設（入口）	0.066
161	御殿場団地集会所	施設（入口）	0.138	210	三橋公会堂	施設（入口）	0.100
162	大沢公民館	施設（入口）	0.070	211	上窪公民館	施設（入口）	0.070
163	赤星公民館	施設（入口）	0.072	212	下窪公民館	施設（入口）	0.068
164	貝沼多目的集会所	施設（入口）	0.082	213	館ノ内集会所	施設（入口）	0.076
165	上遠田多目的集会所	施設（入口）	0.074	214	駒形児童クラブ	施設（入口）	0.086
166	下遠田多目的集会所	施設（入口）	0.082	215	堂島児童クラブ	施設（入口）	0.102
167	第六多目的集会所	施設（入口）	0.098	216	喜多方市山都保育所	リアルタイム等	0.034
168	沖多目的集会所	施設（入口）	0.070	217	喜多方市立山都小学校	リアルタイム等	0.057
169	柴城地区集会所	施設（入口）	0.098	218	喜多方市立山都中学校	リアルタイム等	0.024
170	台集会所	施設（入口）	0.086	219	山都公民館	リアルタイム等	0.061
171	万方公会堂	施設（入口）	0.090	220	いいでの湯	リアルタイム等	0.031
172	東鑑召多目的集会所	施設（入口）	0.082	221	山都体育館	施設（入口）	0.086
173	西鑑召多目的集会所	施設（入口）	0.102	222	山都テニス・バレーコート（いいで荘）	コート	0.066
174	能力多目的集会所	施設（入口）	0.072	223	山都森林スポーツ公園	グラウンド・中央	冬期間閉鎖
175	田原集会所	施設（入口）	0.078	224	山都総合支所	施設（入口）	0.054
176	大木多目的集会所	施設（入口）	0.078	225	山都保健センター	施設（入口）	0.074
177	中の目多目的集会所	施設（入口）	0.054	226	飯豊とそばの里センター	施設（入口）	0.048
178	宮ノ目多目的集会所	施設（入口）	0.094	227	山都駅	施設（入口）	0.060
179	反田公民館	施設（入口）	0.058	228	喜多方市荻野保育所	リアルタイム等	0.026
180	上利根川多目的集会所	施設（入口）	0.074	229	喜多方市西羽賀保育所	リアルタイム等	0.031
181	下利根川多目的集会所	施設（入口）	0.094	230	喜多方市立高郷小学校	リアルタイム等	0.068
182	小出集会所	施設（入口）	0.092	231	喜多方市立高郷中学校	リアルタイム等	0.057
183	別府公民館	施設（入口）	0.074	232	高郷公民館	リアルタイム等	0.035
184	高木公民館	施設（入口）	0.066	233	高郷運動広場	施設・中央	冬期間閉鎖
185	新井田公民館	施設（入口）	0.088	234	高郷運動広場野球場	ホームベース	冬期間閉鎖
186	かがみの里	施設（入口）	0.060	235	高郷運動広場テニスコート	コート・中央	冬期間閉鎖
187	新井田谷地多目的集会所	施設（入口）	0.072	236	高郷体育館	施設（入口）	0.094
188	上江集会所	施設（入口）	0.068	237	県営荻野漕艇場	施設（入口）	0.062
189	塩川中学校南側道路	施設（入口）	0.092	238	磐見体育館	施設（入口）	冬期間閉鎖
190	橋本前田団地前公園	施設（入口）	0.090	239	西羽賀体育館	施設（入口）	0.064
191	西常世公民館	施設（入口）	0.066	240	カイギウランドたかさと	施設（入口）	0.070
192	東常世公民館	施設（入口）	0.130	241	ふれあいランド高郷	リアルタイム等	0.014
193	横道集会所	施設（入口）	0.076	242	ふれあいランド高郷内パークゴルフ場	8番グリーン	冬期間閉鎖
194	中道地集会所	施設（入口）	0.070	243	高郷総合支所	リアルタイム等	0.054
195	上原コミュニティ集会所	施設（入口）	0.104	244	荻野出張所	施設（入口）	0.064
196	金森多目的集会所施設	施設（入口）	0.076	245	旧雷神山スキー場管理棟	施設（入口）	冬期間閉鎖
197	中屋敷公民館	施設（入口）	0.070	246	荻野駅	施設（入口）	0.068
198	南屋敷公民館	施設（入口）	0.112	247	高齢者生活福祉センターかたくり荘	施設（入口）	0.060
199	松崎公民館	施設（入口）	0.110				

## ◆ 学校・幼稚園・保育園放射線測定結果（2月分）について

この調査は、各学校施設等に配置されています簡易型測定器（ラディ）により測定した数値です。

\*ラディとシンチレーションサーベイメータの違いについて（環境省の除染情報プラザ）

○簡易型測定器（ラディ）・・・一般的に実際の放射線量より高く表示される傾向にある。

○シンチレーションサーベイメータ・・・空間線量を測定する際に一番適しており、ラディよりも正確に空間線量が測れる。

単位：マイクロシーベルト毎時

No.	施設名	測定地点	ラディ測定値	シンチ測定値	No.	施設名	測定地点	ラディ測定値	シンチ測定値
1	第一小学校	昇降口	0.072		7	熊倉小学校	昇降口	0.086	
		校庭	0.051				校庭	0.094	
		遊具付近	0.066				遊具付近	0.121	
2	第二小学校	昇降口	0.102		8	慶徳小学校	昇降口	0.144	
		校庭	0.063				校庭	0.040	
		遊具付近	0.104				遊具付近	0.053	
3	松山小学校	昇降口	0.060		9	豊川小学校	昇降口	0.083	
		校庭	0.060				校庭	0.096	
		遊具付近	0.060				遊具付近	0.091	
4	上三宮小学校	昇降口	0.064		10	熱塩小学校	昇降口	0.067	
		校庭	0.044				校庭	0.053	
		遊具付近	0.058				遊具付近	0.057	
5	第三小学校	昇降口	0.094		11	加納小学校	昇降口	0.080	
		校庭	0.063				校庭	0.036	
		遊具付近	0.086				遊具付近	0.071	
6	関柴小学校	昇降口	0.092		12	堂島小学校	昇降口	0.125	
		校庭	0.075				校庭	0.107	
		遊具付近	0.078				遊具付近	0.092	

No.	施設名	測定地点	ラディ測定値	センチ測定値	No.	施設名	測定地点	ラディ測定値	センチ測定値
13	塩川小学校	昇降口	0.112		29	岩月幼稚園	昇降口	0.092	
		校庭	0.154				園庭	0.058	
		遊具付近	0.144				遊具付近	0.082	
14	姥堂小学校	昇降口	0.118		30	関柴幼稚園	昇降口	0.075	
		校庭	0.097				園庭	0.082	
		遊具付近	0.111				遊具付近	0.070	
15	駒形小学校	昇降口	0.087		31	熊倉幼稚園	昇降口	0.077	
		校庭	0.109				園庭	0.108	
		遊具付近	0.117				遊具付近	0.101	
16	山都小学校	昇降口	0.065		32	豊川幼稚園	昇降口	0.080	
		校庭	0.036				園庭	0.067	
		遊具付近	0.033				遊具付近	0.090	
17	高郷小学校	昇降口	0.074		33	慶徳幼稚園	昇降口	0.074	
		校庭	0.040				園庭	0.060	
		遊具付近	0.036				遊具付近	0.043	
18	第一中学校	昇降口	0.056		34	すぎっこ幼稚園	昇降口	0.070	
		校庭	0.090				園庭	0.044	
		遊具付近	0.097				遊具付近	0.058	
19	第二中学校	昇降口	0.098		35	第一保育所	昇降口	0.072	
		校庭	0.068				園庭	0.085	
		遊具付近	0.073				遊具付近	0.100	
20	第三中学校	昇降口	0.079		36	第二保育所	昇降口	0.105	
		校庭	0.118				園庭	0.091	
		遊具付近	0.126				遊具付近	0.062	
21	会北中学校	昇降口	0.091		37	第四保育所	昇降口	0.063	
		校庭	0.023				園庭	0.061	
		遊具付近	0.024				遊具付近	0.060	
22	塩川中学校	昇降口	0.120		38	塩川保育所	昇降口	0.117	
		校庭	0.088				園庭	0.112	
		遊具付近	0.109				遊具付近	0.123	
23	山都中学校	昇降口	0.081		39	駒形保育所	昇降口	0.109	
		校庭	0.033				園庭	0.122	
		遊具付近	0.030				遊具付近	0.096	
24	高郷中学校	昇降口	0.083		40	姥堂保育所	昇降口	0.092	
		校庭	0.029				園庭	0.110	
		遊具付近	0.026				遊具付近	0.101	
25	第一幼稚園	昇降口	0.086		41	堂島保育所	昇降口	0.111	
		園庭	0.095				園庭	0.111	
		遊具付近	0.097				遊具付近	0.165	
26	第二幼稚園	昇降口	0.087		42	山都保育所	昇降口	0.085	
		園庭	0.097				園庭	0.041	
		遊具付近	0.098				遊具付近	0.047	
27	松山幼稚園	昇降口	0.082		43	荻野保育所	昇降口	0.080	
		園庭	0.053				園庭	0.031	
		遊具付近	0.068				遊具付近	0.083	
28	上三宮幼稚園	昇降口	0.085		44	西羽賀保育所	昇降口	0.072	
		園庭	0.049				園庭	0.032	
		遊具付近	0.044				遊具付近	0.024	

### ◆ 公園等15地点（2月分）について

単位：マイクロシーベルト毎時

NO.	施設名	測定地点	区分	測定日	測定高	測定値
1	日橋川緑地公園①	遊具付近	都市公園	2月17日	1m	0.150
2	日橋川緑地公園②	遊具付近	都市公園	2月17日	1m	0.096
3	日橋川緑地公園③	中央付近	都市公園	2月17日	1m	0.124
4	日橋川緑地公園④	遊具付近	都市公園	2月17日	1m	0.102
5	日橋川緑地公園⑤	ピクニック広場	都市公園	2月17日	1m	0.096
6	日橋川緑地公園⑥	ソフト広場	都市公園	2月17日	1m	0.076
7	日橋川緑地公園⑦	野球広場	都市公園	2月17日	1m	0.068
8	中央公園(塩川町)①	南側	都市公園	2月17日	1m	0.158
9	中央公園(塩川町)②	北側	都市公園	2月17日	1m	0.140
10	南屋敷行政区①	南屋敷東側	その他	2月17日	1m	0.090
11	南屋敷行政区②	南屋敷中央付近	その他	2月17日	1m	0.082
12	深沢行政区①	深沢北側	その他	2月17日	1m	0.086
13	深沢行政区②	深沢南側	その他	2月17日	1m	0.132
14	託児ルームこすもす①	入口付近	保育所外	2月17日	50cm	0.098
15	託児ルームこすもす②	入口付近	保育所外	2月17日	50cm	0.088

※積雪時の空間放射線量については、積雪の深さ、雪質により低く表示されます。